METAL HURLANT

PRESENTA

L'INCAL LUCE

JODOROWSKY MŒBIUS

TOTEM COMICS

METAL HURLANT

PRESENTA

L'INCAL LUCE

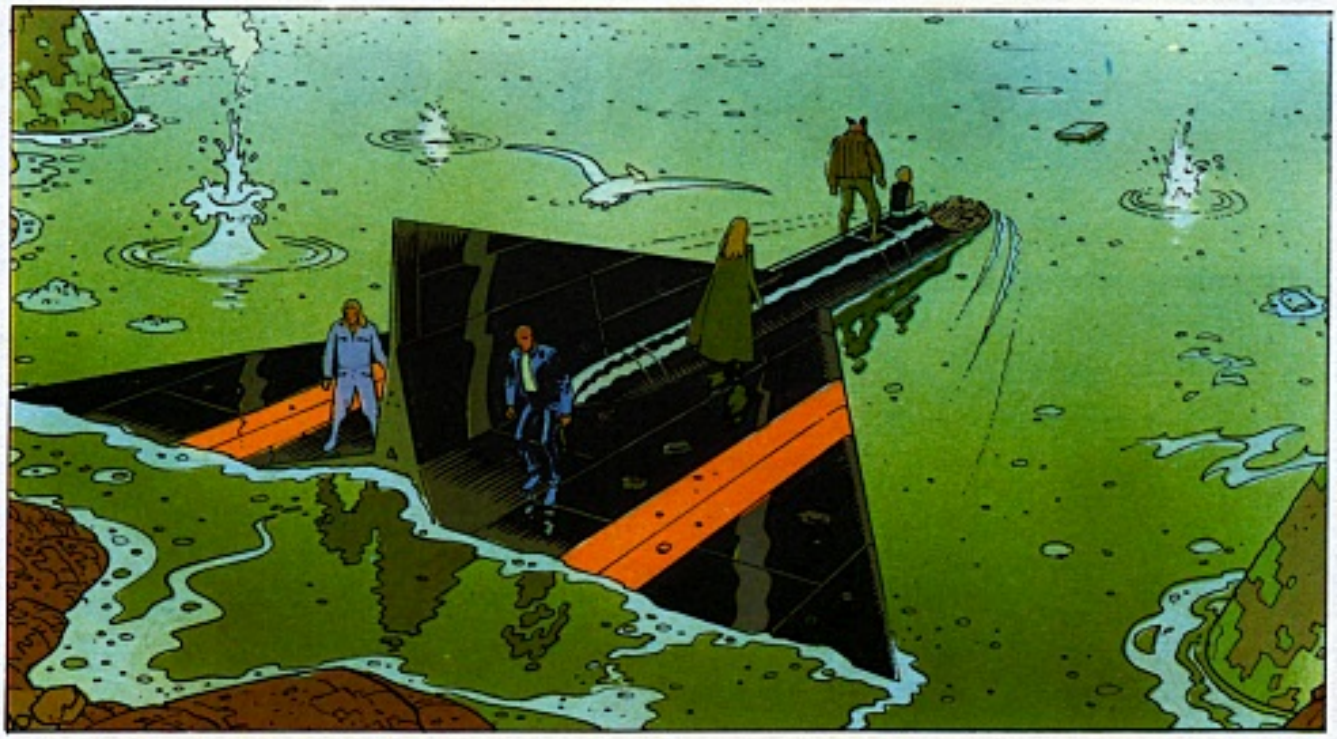

JODOROWSKY MŒBIUS

EDIZIONI
NUOVA FRONTIERA
ROMA

MOEBIUS - JODOROWSKI

OVE TENEBRAE

RIASSUNTO

NELLA CITTÀ SERPUT C'È LA RIVOLUZIONE. JOHN DIFOOL NON SA CHE IL TEMIBILE META-BARONE LO STA INSEGUENDO PER CONTO DELLA CORPORAZIONE DEI KILLERS DELL'AMOK. JOHN CERCA DI INTRODURSI NELLA CITTADELLA TECNO PER RUBARE L'INCAL NERO, MA SI RITROVA PRIGIONIERO DEL TECNO-PAPA. IL SUO FEDELE COMPAGNO DEEPO, IL GABBIANO URBANO, NON SE LA PASSA CERTO MEGLIO...

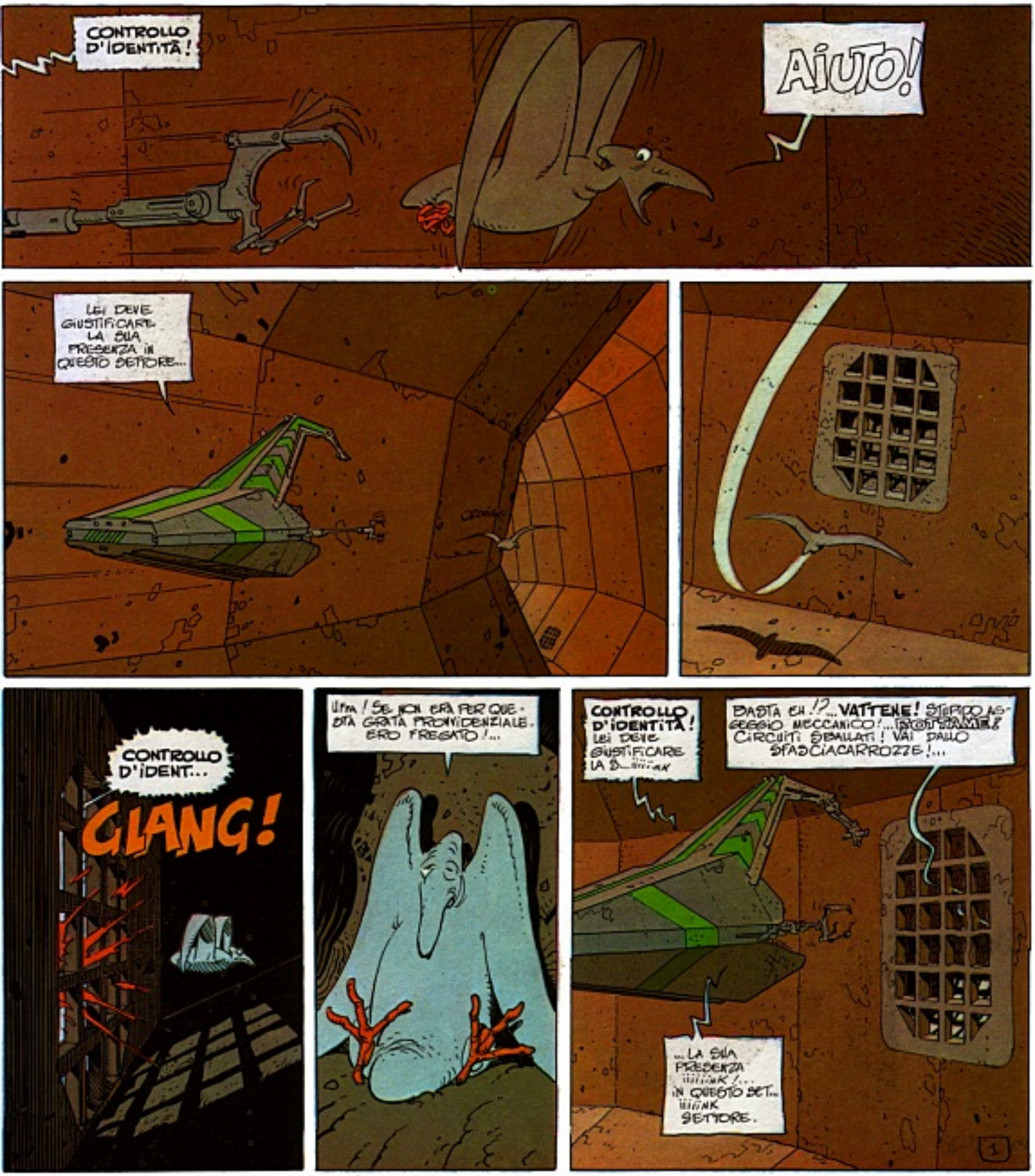

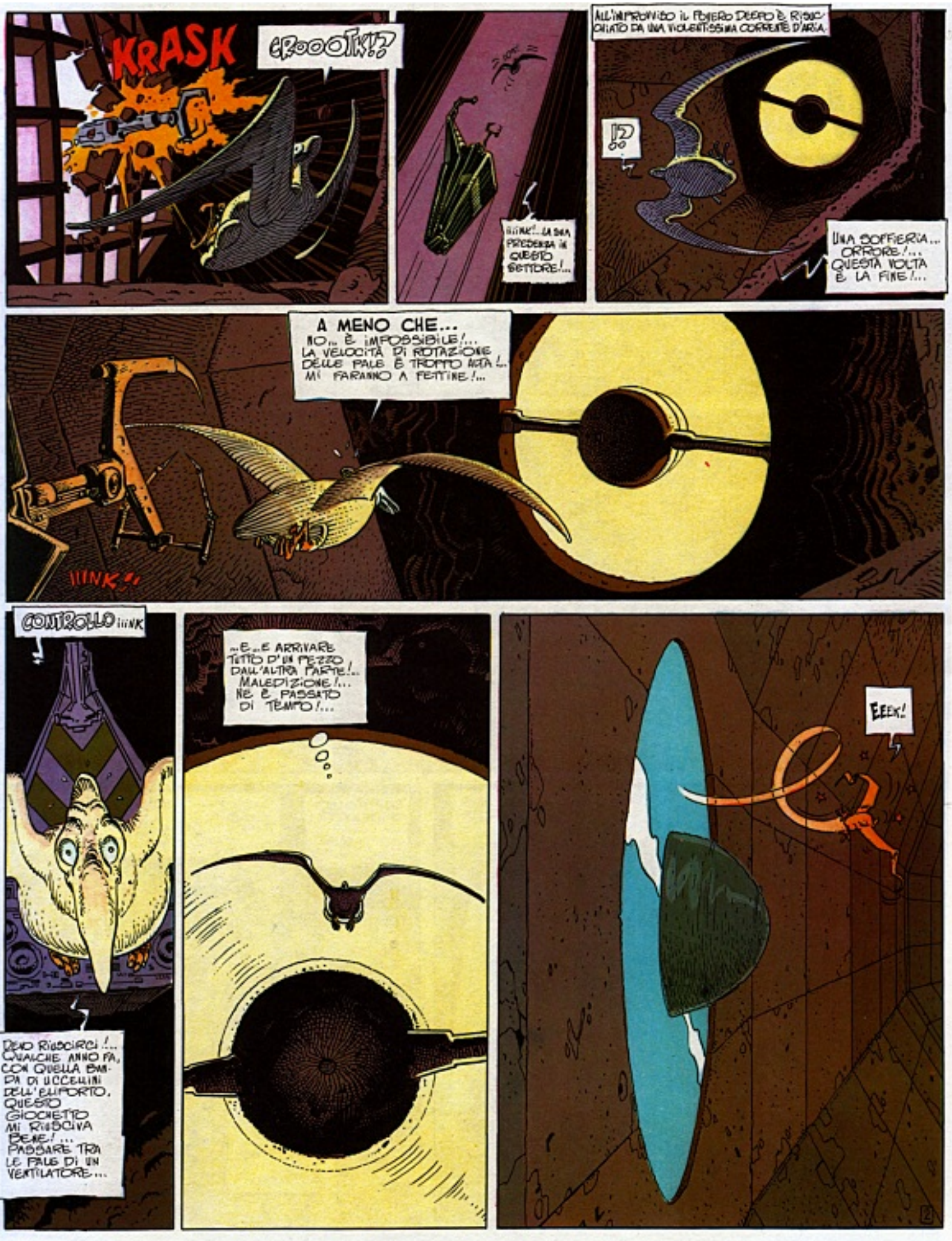
KRASK
CROOOTK!?
IIINK!... LA SUA PRESENZA IN QUESTO SETTORE!...
ALL'IMPROVVISO IL POVERO DEEPO È RISUCCHIATO DA UNA VIOLENTISSIMA CORRENTE D'ARIA.
!?
UNA SOFFIERIA... ORRORE!... QUESTA VOLTA È LA FINE!...
A MENO CHE... NO... È IMPOSSIBILE!... LA VELOCITÀ DI ROTAZIONE DELLE PALE È TROPPO ALTA!... MI FARANNO A FETTINE!...
IIINK!
CONTROLLO IIINK
DEVO RIUSCIRCI!... QUALCHE ANNO FA, CON QUELLA BANDA DI UCCELLINI DELL'ELIPORTO, QUESTO GIOCHETTO MI RIUSCIVA BENE!... PASSARE TRA LE PALE DI UN VENTILATORE...
...E...E ARRIVARE TUTTO D'UN PEZZO DALL'ALTRA PARTE!... MALEDIZIONE!... NE È PASSATO DI TEMPO!...
EEEK!
2

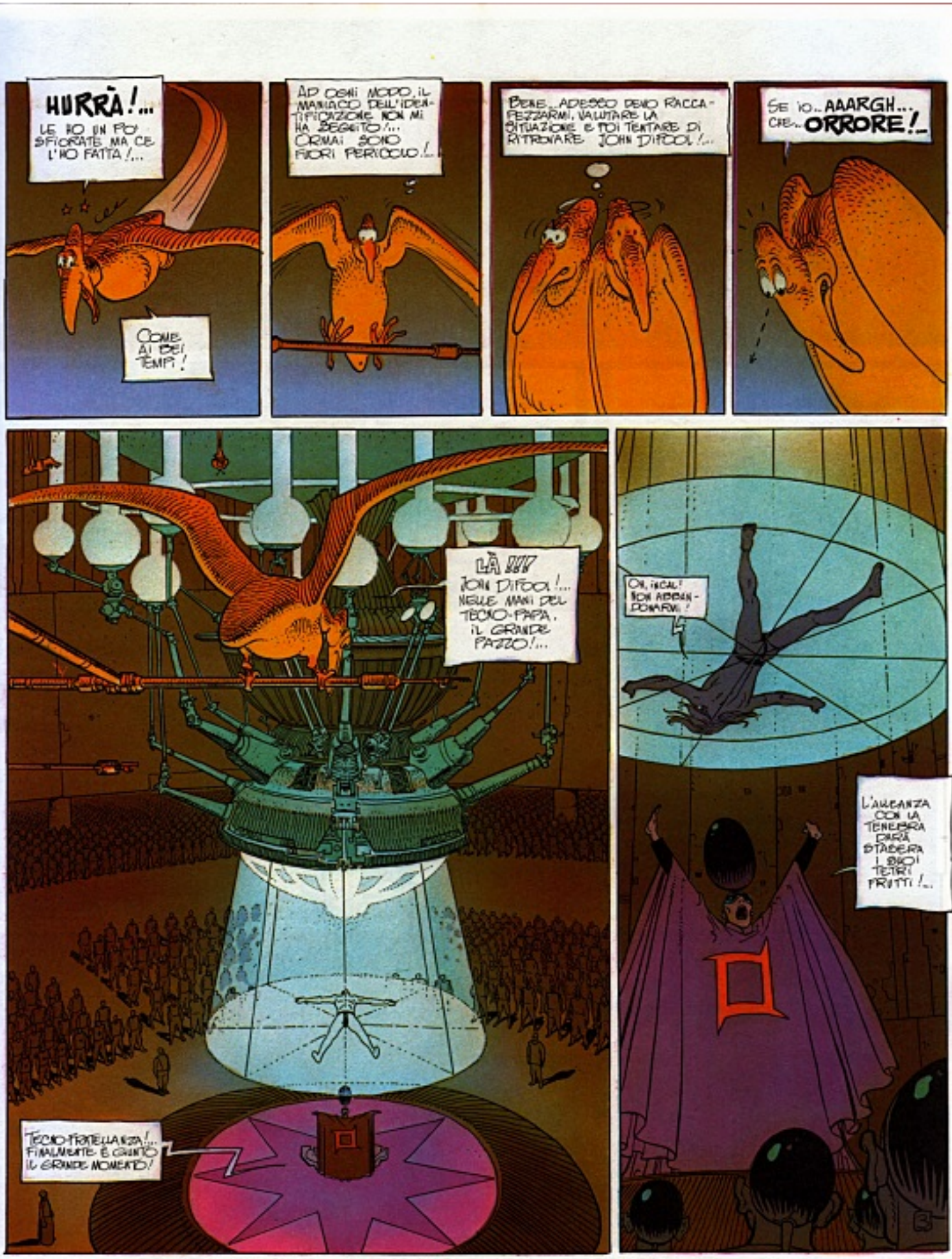
HURRÀ!...
LE HO UN PO' SFIORATE MA CE L'HO FATTA!...
COME AI BEI TEMPI!
AD OGNI MODO, IL MANIACO DELL'IDENTIFICAZIONE NON MI HA BEGGIATO!... ORMAI SONO FUORI PERICOLO!...
BENE... ADESSO DEVO RACCAPEZZARMI, VALUTARE LA SITUAZIONE E POI TENTARE DI RITROVARE JOHN DIFOOL!...
SE IO... AAARGH... CHE... ORRORE!...
LÀ SU?
JOHN DIFOOL!... NELLE MANI DEL TECNO-PAPA, IL GRANDE PAZZO!...
TECNO-FRATELLANZA!... FINALMENTE È GIUNTO IL GRANDE MOMENTO!
OH, NO!... NON ABBANDONARMI!
L'ALLEANZA CON LA TENEBRA DARÀ STABILITÀ I SUOI TETRI FRUTTI!...

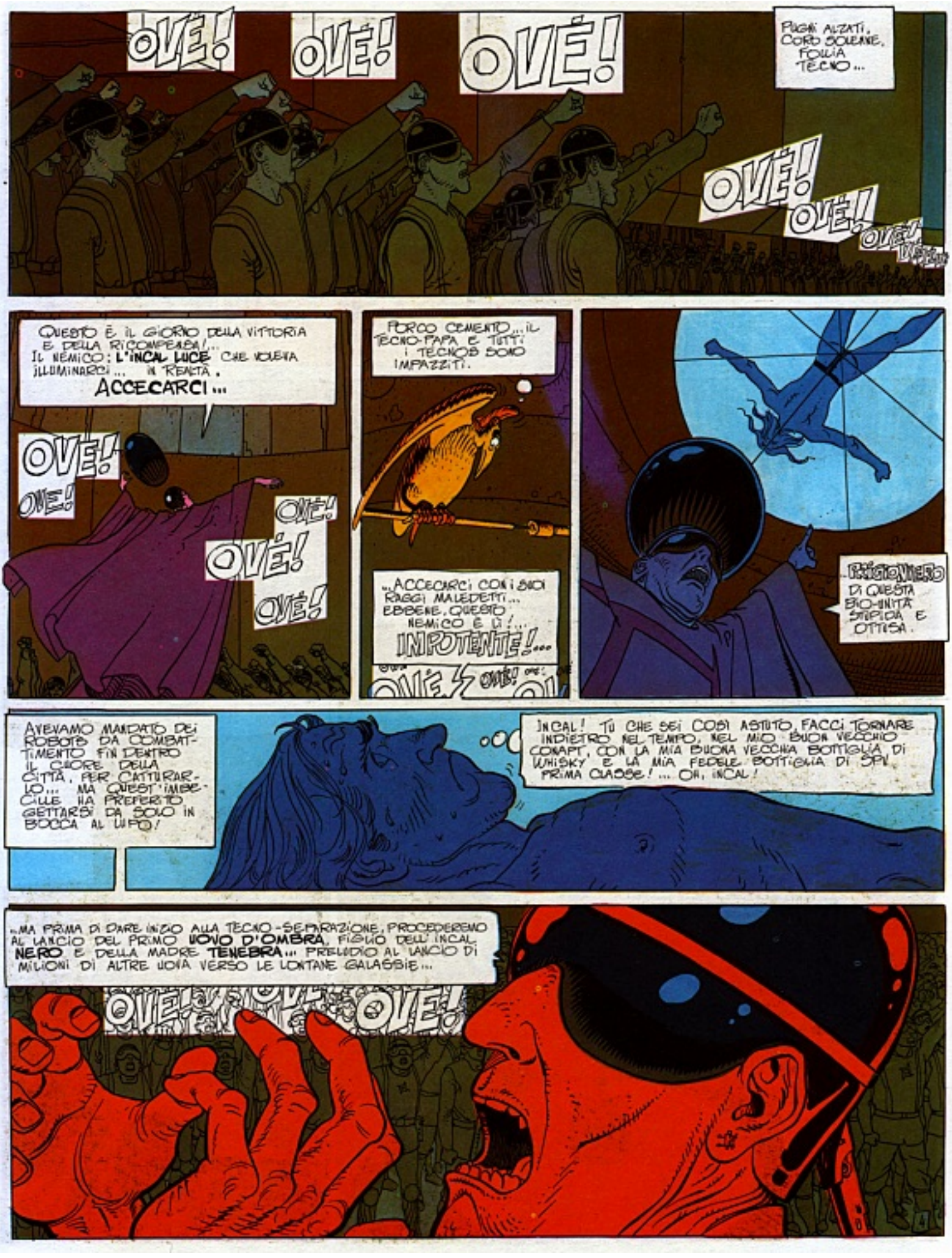
OVÉ!
OVÉ!
OVÉ!
PUGNI ALZATI, CORO SOLENNE, FOLLIA TECNO...
OVÉ!
OVÉ!
OVÉ!
QUESTO È IL GIORNO DELLA VITTORIA E DELLA RICOMPENSA!... IL NEMICO: L'INCAL LUCE CHE VOLEVA ILLUMINARCI... IN REALTÀ. ACCECARCI...
OVÉ!
OVÉ!
OVÉ!
OVÉ!
OVÉ!
PORCO CEMENTO... IL TECNO-PAPA E TUTTI I TECNOS SONO IMPAZZITI.
...ACCECARCI CON I SUOI RAGGI MALEDETTI... EBBENE, QUESTO NEMICO È LÌ!... IMPOTENTE!...
PRIGIONIERO DI QUESTA BIO-UNITÀ STUPIDA E OTTUSA.
AVEVAMO MANDATO DEI ROBOTS DA COMBATTIMENTO FIN DENTRO IL CUORE DELLA CITTÀ, PER CATTURARLO... MA QUEST'IMBECILLE HA PREFERITO GETTARSI DA SOLO IN BOCCA AL LUPO!
INCAL! TU CHE SEI COSÌ ASTUTO, FACCI TORNARE INDIETRO NEL TEMPO, NEL MIO BUON VECCHIO CONAPT, CON LA MIA BUONA VECCHIA BOTTIGLIA DI WHISKY E LA MIA FEDELE BOTTIGLIA DI SPV PRIMA CLASSE!... OH, INCAL!
...MA PRIMA DI DARE INIZIO ALLA TECNO-SEPARAZIONE, PROCEDEREMO AL LANCIO DEL PRIMO UOVO D'OMBRA, FIGLIO DELL'INCAL NERO E DELLA MADRE TENEBRA... PRELUDIO AL LANCIO DI MILIONI DI ALTRE UOVA VERSO LE LONTANE GALASSIE...
OVÉ!
OVÉ!

LÀ ESSE DIVORERANNO LA LUCE DEI SOLI FINO ALL'ULTIMO FOTONE... RIDANDO AL COSMO LA SUA IMMACOLATA NEREZZA... TORNERÀ FINALMENTE IL REGNO DELLA TENEBRA!
OVE TENEBRAE!
COME AIUTARE JOHN DIFOOL IN SIMILI CONDIZIONI!..?
BBBRRRRRRRRRRRRRRRRRRRRRR
OVE TENEBRAE
ALL'IMPROVVISO UN SORDO BOATO FA TREMARE L'IMMENSA SALA, MENTRE UN SOFFIO GELIDO PENETRA NEL CUORE DI DEEPO.
MA CHE RAZZA DI INVENZIONE È MAI QUELLA?.. !
OVE TENEBRAE
È... È MOSTRUOSO!!! FA QUALCOSA!...
PER PIACERE!
VA! UOVO D'OMBRA!
DISSEMINA L'UNIVERSO DELLA TUA OSCURITÀ!
3

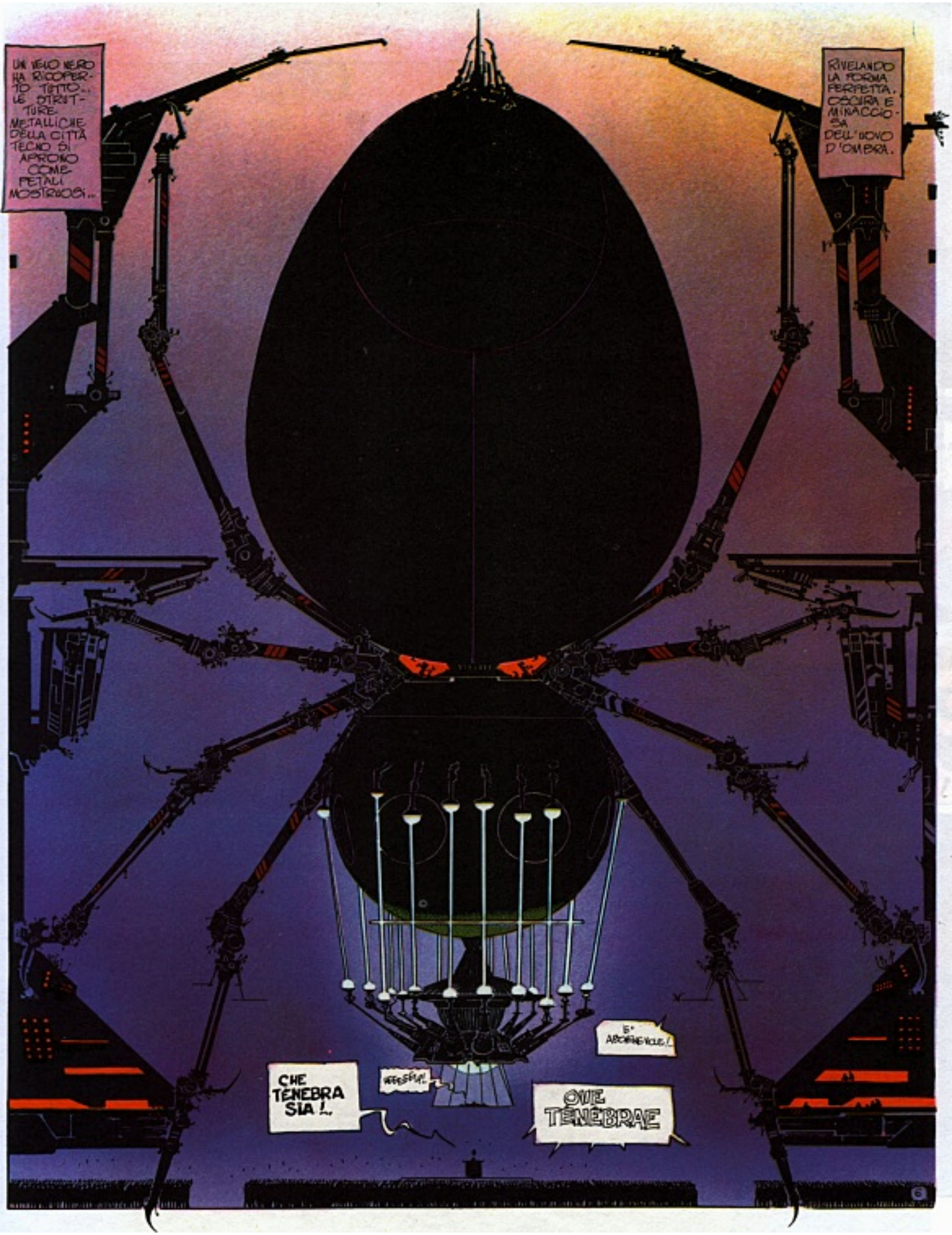
UN VELO NERO HA RICOPERTO TUTTO.. LE STRUTTURE METALLICHE DELLA CITTÀ TECNO SI APRONO COME PETALI MOSTRUOSI..
RIVELANDO LA FORMA PERFETTA, CUPA E MINACCIOSA DELL'UOVO D'OMBRA.
CHE TENEBRA SIA !..
HERESIA!..
E' ABOMINEVOLE!..
OVE TENEBRAE
6

RRRRRRRRRRROOOOOoooooorrrr...

- CONTINUA NEL PROSSIMO NUMERO -

L'INCAL LUCE
2° episodio

PANICO SULL'ESTERNO-INTERNO

RIASSUNTO

JOHN DIFOOL STA PER ESSERE FATTO A PEZZI DAL TECNO-PAPA... DEEPO SI TUFFA CORAGGIOSAMENTE IN SUO AIUTO. MA COSA POTRÀ MAI FARE, SOLO CONTRO UNA MOLTITUDINE DI FANATICI?

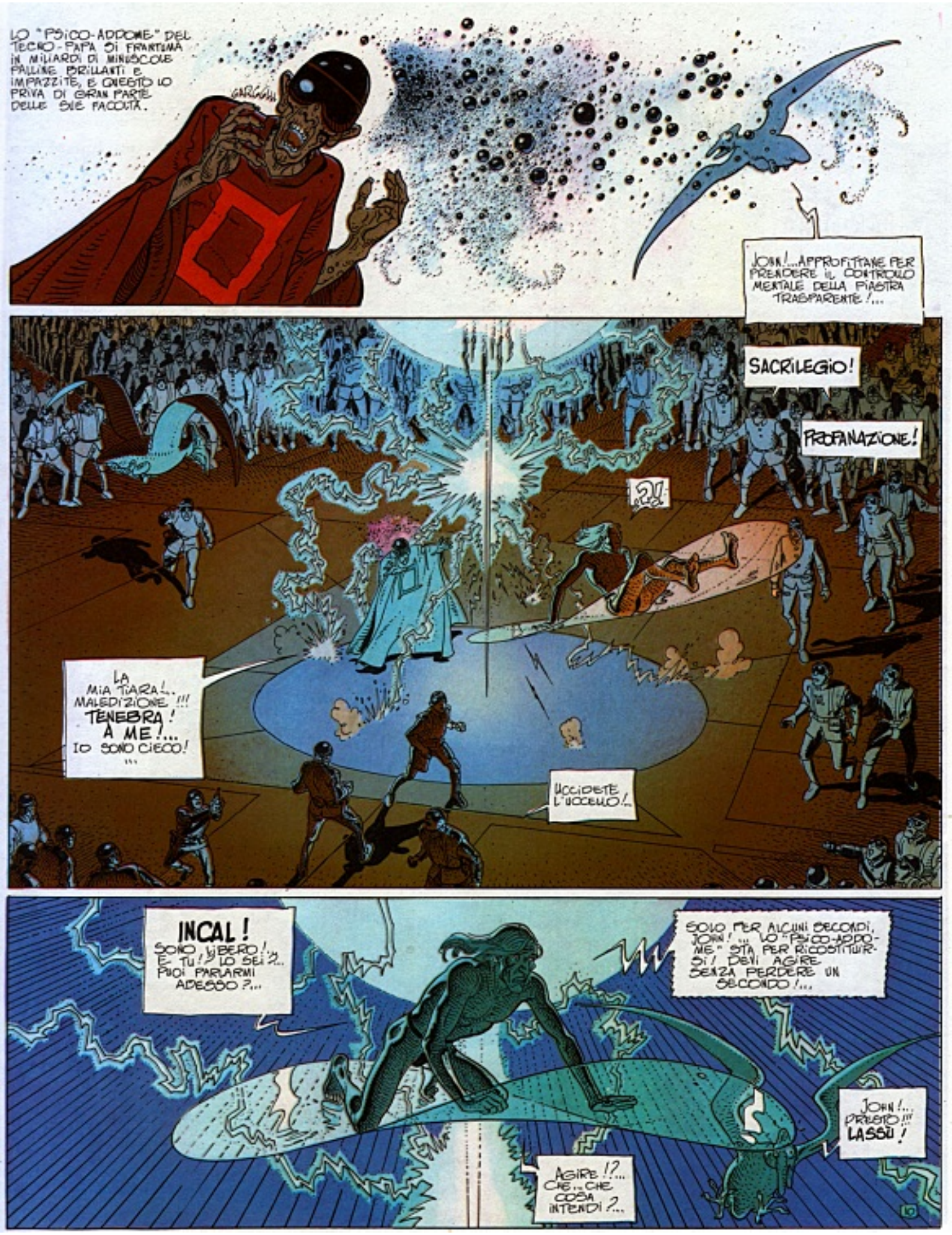
LO "PSICO-ADDOME" DEL TECNO-PAPA DI FRANTUMA IN MILIARDI DI MINUSCOLE PALLINE BRILLANTI E IMPAZZITE, E QUESTO LO PRIVA DI GRAN PARTE DELLE SUE FACOLTÀ.
GARGOYLE
JOHN!...APPROFITTANE PER PRENDERE IL CONTROLLO MENTALE DELLA PIASTRA TRASPARENTE!...
SACRILEGIO!
PROFANAZIONE!
?!
LA MIA TIARA!... MALEDIZIONE!!! TENEBRA! A ME!... IO SONO CIECO!
UCCIDETE L'UCCELLO!...
INCAL! SONO LIBERO! E TU!? LO SEI?... PUOI PARLARMI ADESSO?...
SOLO PER ALCUNI SECONDI, JOHN!... LO "PSICO-ADDOME" STA PER RICOSTITUIRSI! DEVI AGIRE SENZA PERDERE UN SECONDO!...
AGIRE!?... CHE... CHE COSA INTENDI?...
JOHN!... PRESTO!!! LASSÙ!

LIBERATE
LA
TECNO-
-POTENZA!...

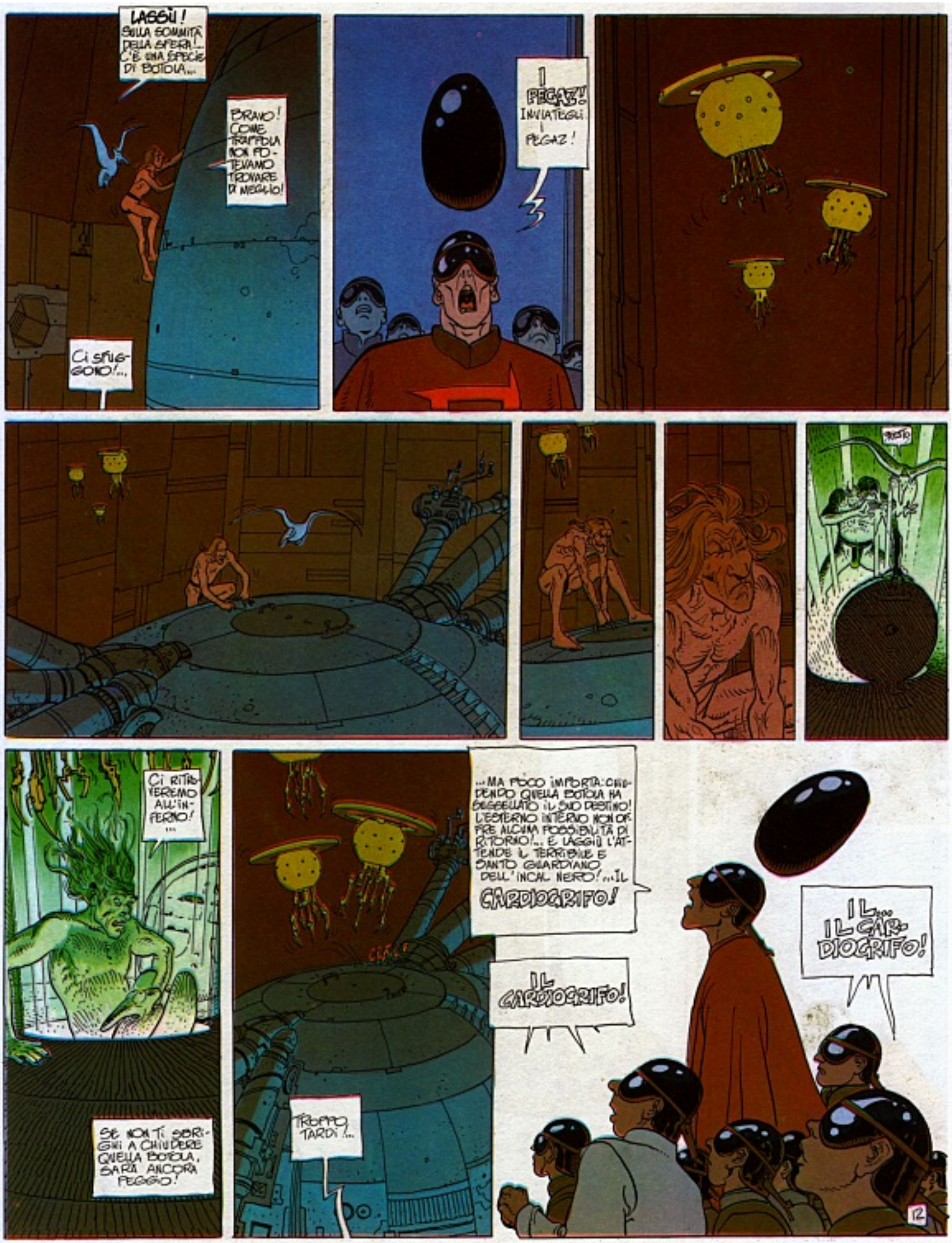
LASSÙ! SULLA SOMMITÀ DELLA SFERA!... C'È UNA SPECIE DI BOTOLA...
BRAVO! COME TRAPPOLA NON CI AVREMMO TROVATO DI MEGLIO!
Ci sfuggono!...
I PEGAZ! INVIATEGLI I PEGAZ!
...MA POCO IMPORTA: CHIUDENDO QUELLA BOTOLA HA SIGILLATO IL SUO DESTINO! L'ESTERNO INTERNO NON OFFRE ALCUNA POSSIBILITÀ DI RITORNO!... E LAGGIÙ L'ATTENDE IL TERRIBILE E SANTO GUARDIANO DELL'INCAL NERO!... IL CARDIOGRIFO!
IL CARDIOGRIFO!
IL... IL CARDIOGRIFO!
Ci ritroveremo all'inferno!...
Se non ti sbrighi a chiudere quella botola, sarà ancora peggio!
TROPPO TARDI!...
12

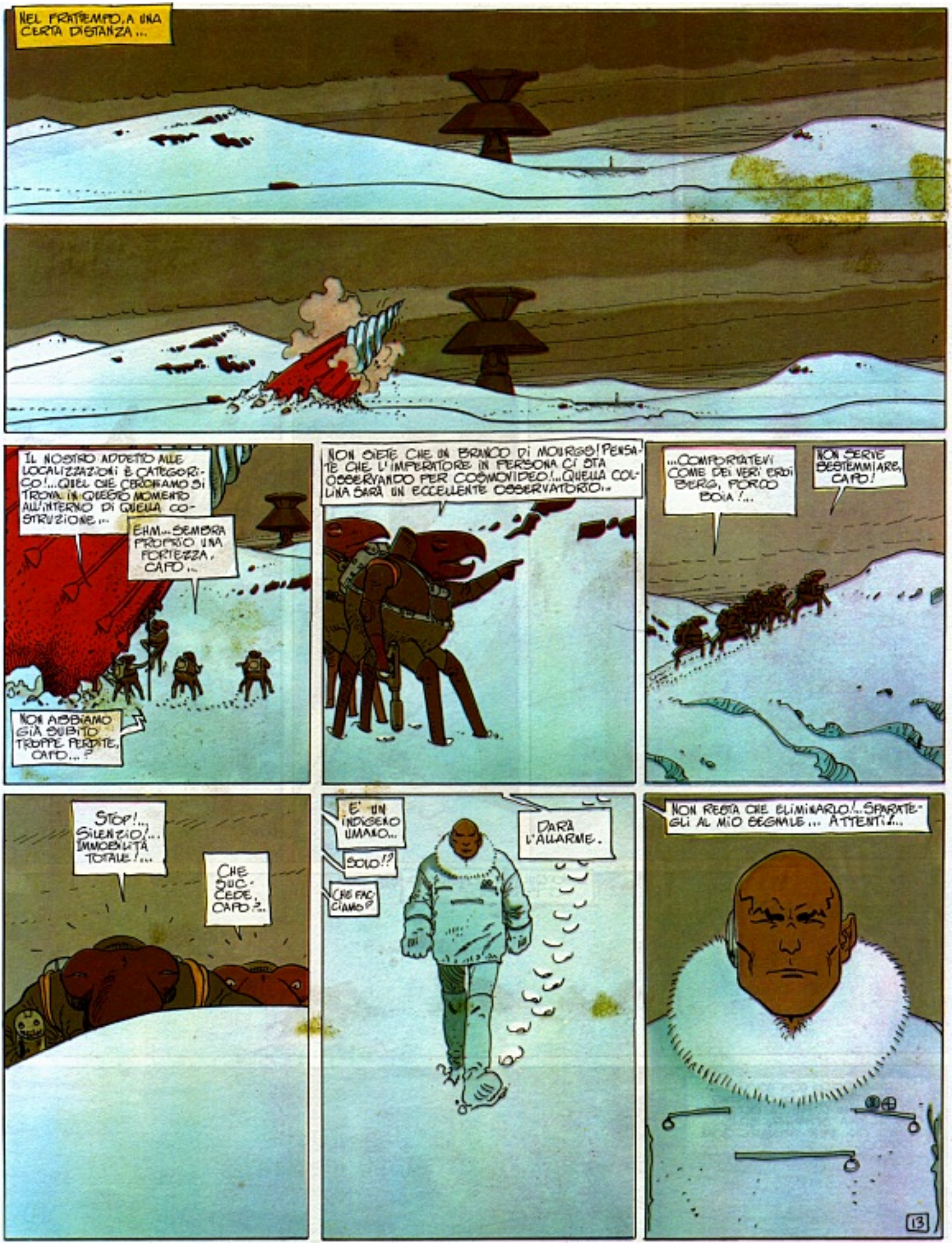
NEL FRATTEMPO, A UNA CERTA DISTANZA...
IL NOSTRO ADDETTO ALLE LOCALIZZAZIONI È CATEGORICO!... QUEL CHE CERCHIAMO SI TROVA IN QUESTO MOMENTO ALL'INTERNO DI QUELLA COSTRUZIONE...
EHM... SEMBRA PROPRIO UNA FORTEZZA, CAPO...
NON ABBIAMO GIÀ SUBITO TROPPE PERDITE, CAPO...?
NON SIETE CHE UN BRANCO DI MOUFFES! PENSATE CHE L'IMPERATORE IN PERSONA CI STA OSSERVANDO PER COSMOVIDEO!... QUELLA COLLINA SARÀ UN ECCELLENTE OSSERVATORIO...
...COMPORTATEVI COME DEI VERI EROI BERG, PORCO BOIA!...
NON SERVE BESTEMMIARE, CAPO!
STOP!... SILENZIO!... IMMOBILITÀ TOTALE!...
CHE SUCCEDE, CAPO?...
E' UN INDIGENO UMANO...
SOLO!?
CHE FACCIAMO?
DARÀ L'ALLARME.
NON RESTA CHE ELIMINARLO!... SPARATEGLI AL MIO SEGNALE... ATTENTI!...
13

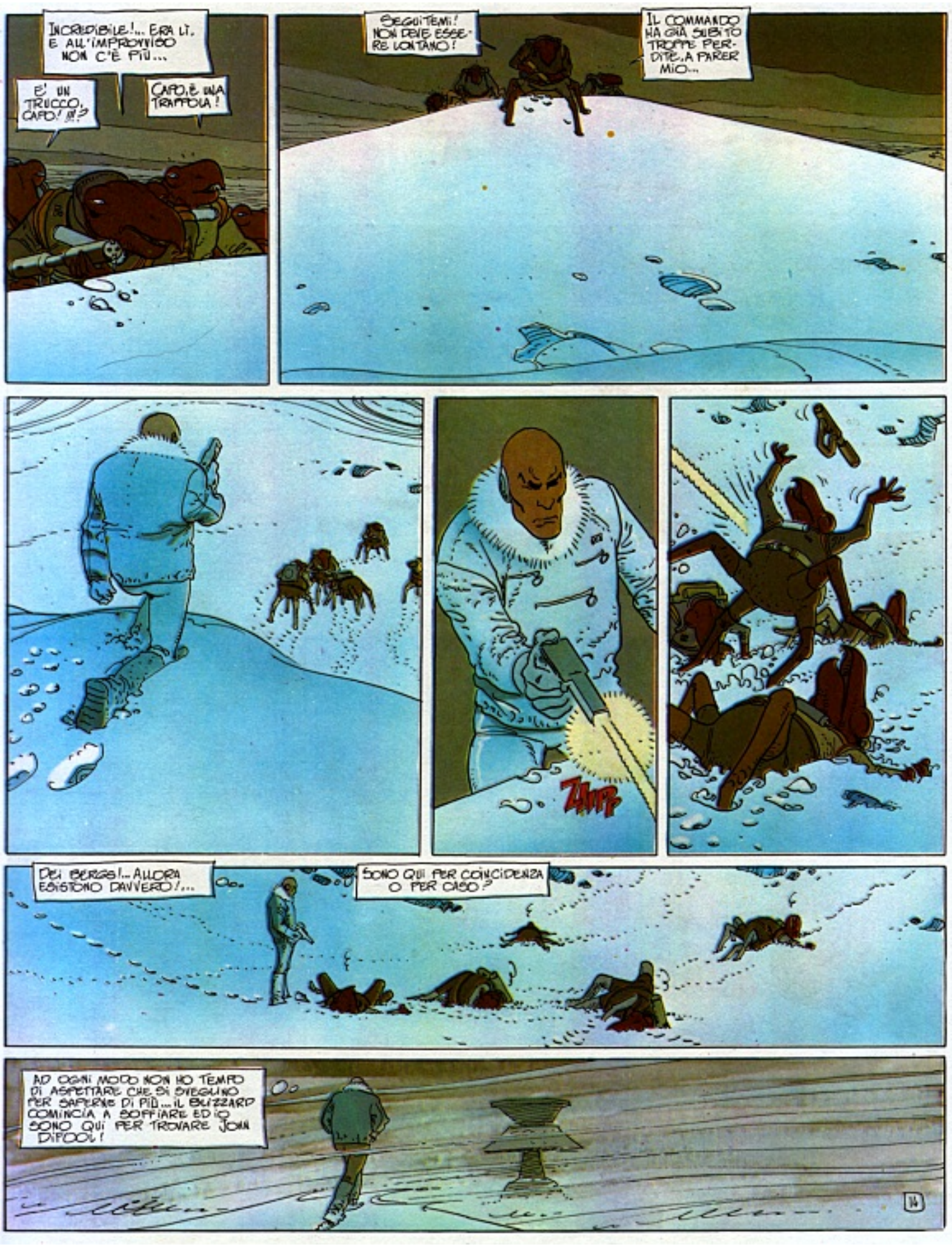
INCREDIBILE!... ERA LÌ, E ALL'IMPROVVISO NON C'È PIÙ...
E' UN TRUCCO, CAPO! !!?
CAPO, È UNA TRAPPOLA!
SEGUITEMI! NON DEVE ESSERE LONTANO!
IL COMMANDO HA GIÀ SUBITO TROPPE PERDITE, A PARER MIO...
ZHIPP
DEI BERGS!... ALLORA ESISTONO DAVVERO!...
SONO QUI PER COINCIDENZA O PER CASO?
AD OGNI MODO NON HO TEMPO DI ASPETTARE CHE SI SVEGLINO PER SAPERNE DI PIÙ... IL BLIZZARD COMINCIA A SOFFIARE ED IO SONO QUI PER TROVARE JOHN DIFOOL!
14

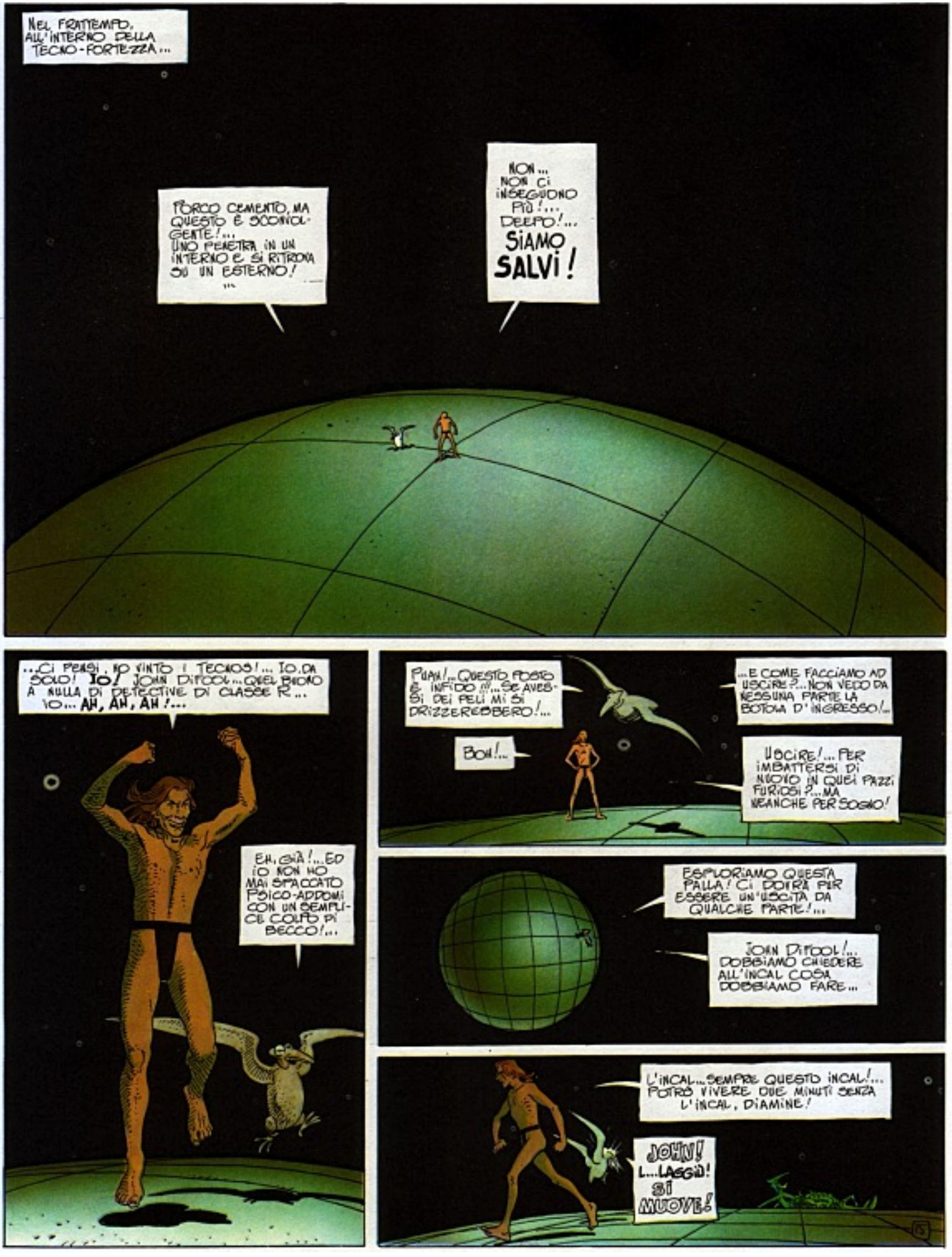
NEL FRATTEMPO, ALL'INTERNO DELLA TECNO-FORTEZZA...
PORCO CEMENTO, MA QUESTO È SCONCERTANTE!... UNO PENETRA IN UN INTERNO E SI RITROVA SU UN ESTERNO!
NON... NON CI INSEGUONO PIÙ!... DEEPO!... SIAMO SALVI!
...CI PENSI, HO VINTO I TECNOS!... IO, DA SOLO! IO! JOHN DIFOOL... QUEL BIDONE A NULLA DI DETECTIVE DI CLASSE R... IO... AH, AH, AH!...
EH, GIÀ!... ED IO NON HO MAI SPACCATO PSICO-ADDOMI CON UN SEMPLICE COLPO DI BECCO!...
PUAH!... QUESTO POSTO È INFIDO!!... SE AVESSI DEI PELI MI SI DRIZZEREBBERO!...
BOH!...
...E COME FACCIAMO AD USCIRE?... NON VEDO DA NESSUNA PARTE LA BOTOLA D'INGRESSO!...
USCIRE!... PER IMBATTERSI DI NUOVO IN QUEI PAZZI FURIOSI?... MA MANCHE PER SOGNO!
ESPLORIAMO QUESTA PALLA! CI DOVRÀ PUR ESSERE UN'USCITA DA QUALCHE PARTE!...
JOHN DIFOOL!... DOBBIAMO CHIEDERE ALL'INCAL COSA DOBBIAMO FARE...
L'INCAL... SEMPRE QUESTO INCAL!... POTRÒ VIVERE DUE MINUTI SENZA L'INCAL, DIAMINE!
JOHN! L...LAGGIÙ! SI MUOVE!

IL PROSSIMO EPISODIO: **ANIMAH!..**

RIASSUNTO: JOHN DIFOOL È RIUSCITO A SFUGGIRE ALLA TECNO-MACELLAZIONE, PER CORRERE POI PERICOLO ANCORA MAGGIORE: IL TERRIBILE CARDIOGRITO, GUARDIANO DELL'ESTERNO-INTERNO...

ANIMAH!

3° CAPITOLO DELL'INCAL-LUCE. UN'AVVENTURA DI JOHN DIFOOL.

JODOROWSKY E MOEBIUS

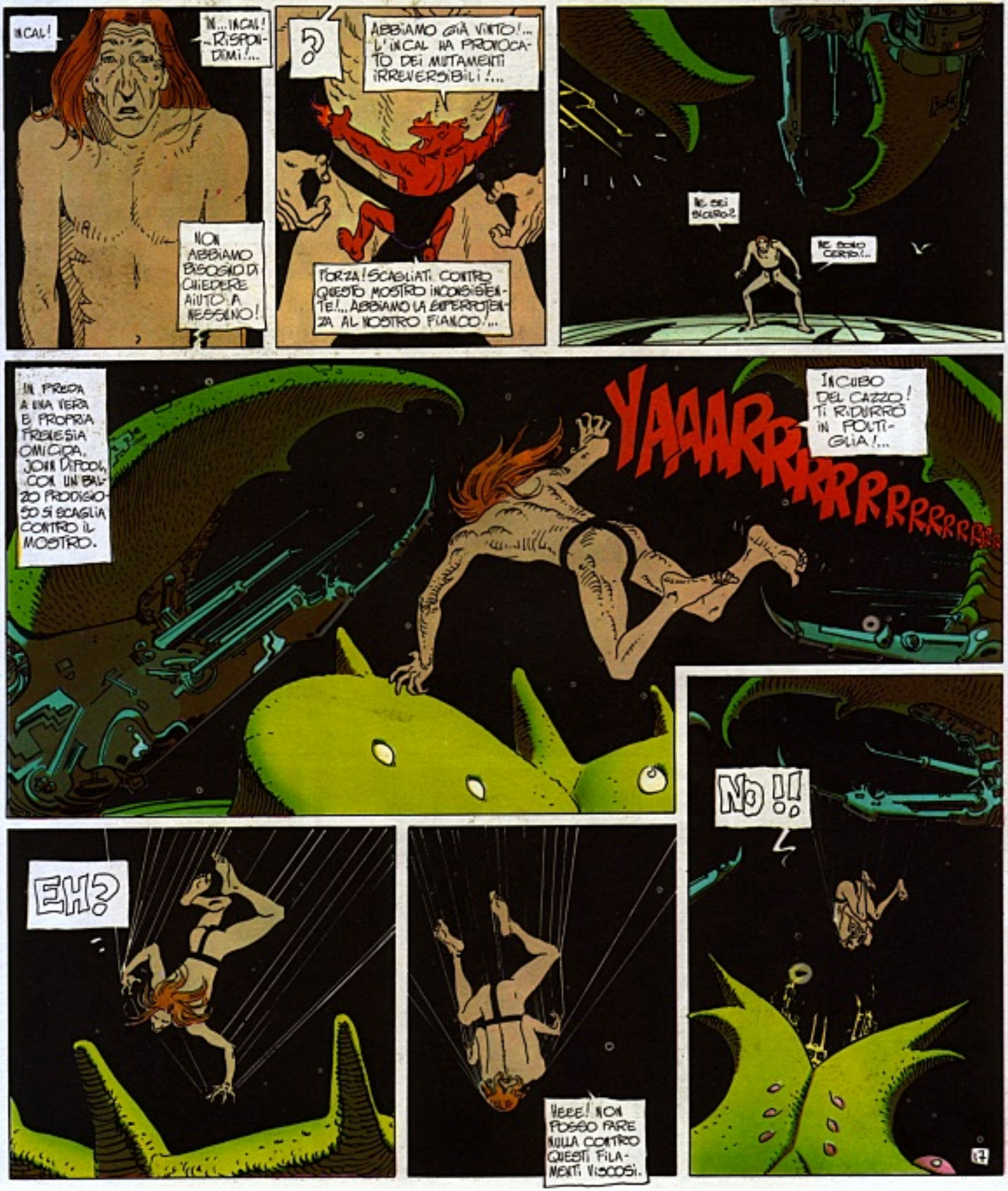

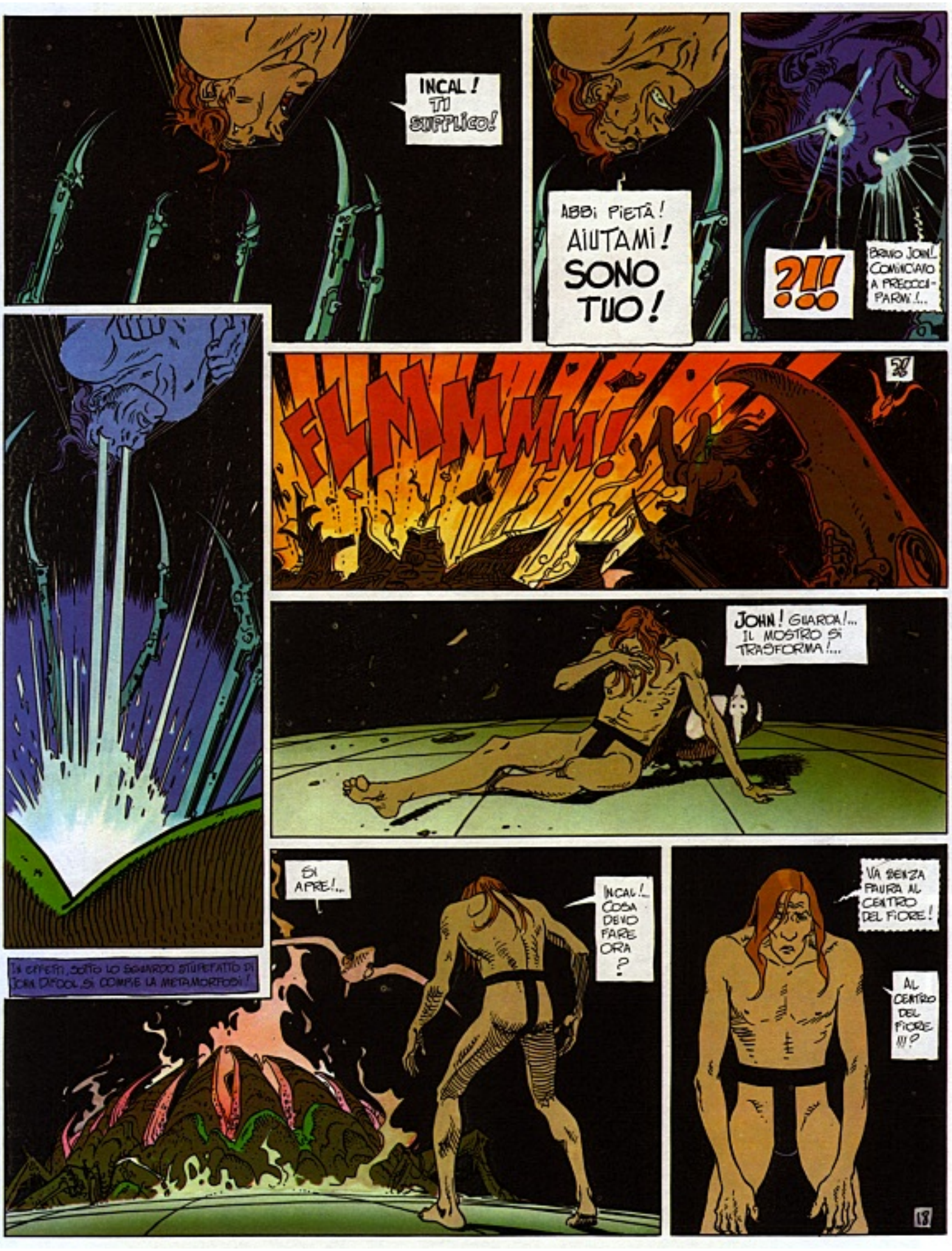
INCAL! TI SUPPLICO!
ABBI PIETÀ! AIUTAMI! SONO TUO!
?!!
BRAVO JOHN! COMINCIAVO A PREOCCUPARMI!...
FLMMMM!
JOHN! GUARDA!... IL MOSTRO SI TRASFORMA!...
SI APRE!..
INCAL!.. COSA DEVO FARE ORA?
VA SENZA PAURA AL CENTRO DEL FIORE!
AL CENTRO DEL FIORE!!!?
IN EFFETTI, SOTTO LO SGUARDO STUPEFATTO DI JOHN DIFOOL, SI COMPIE LA METAMORFOSI!

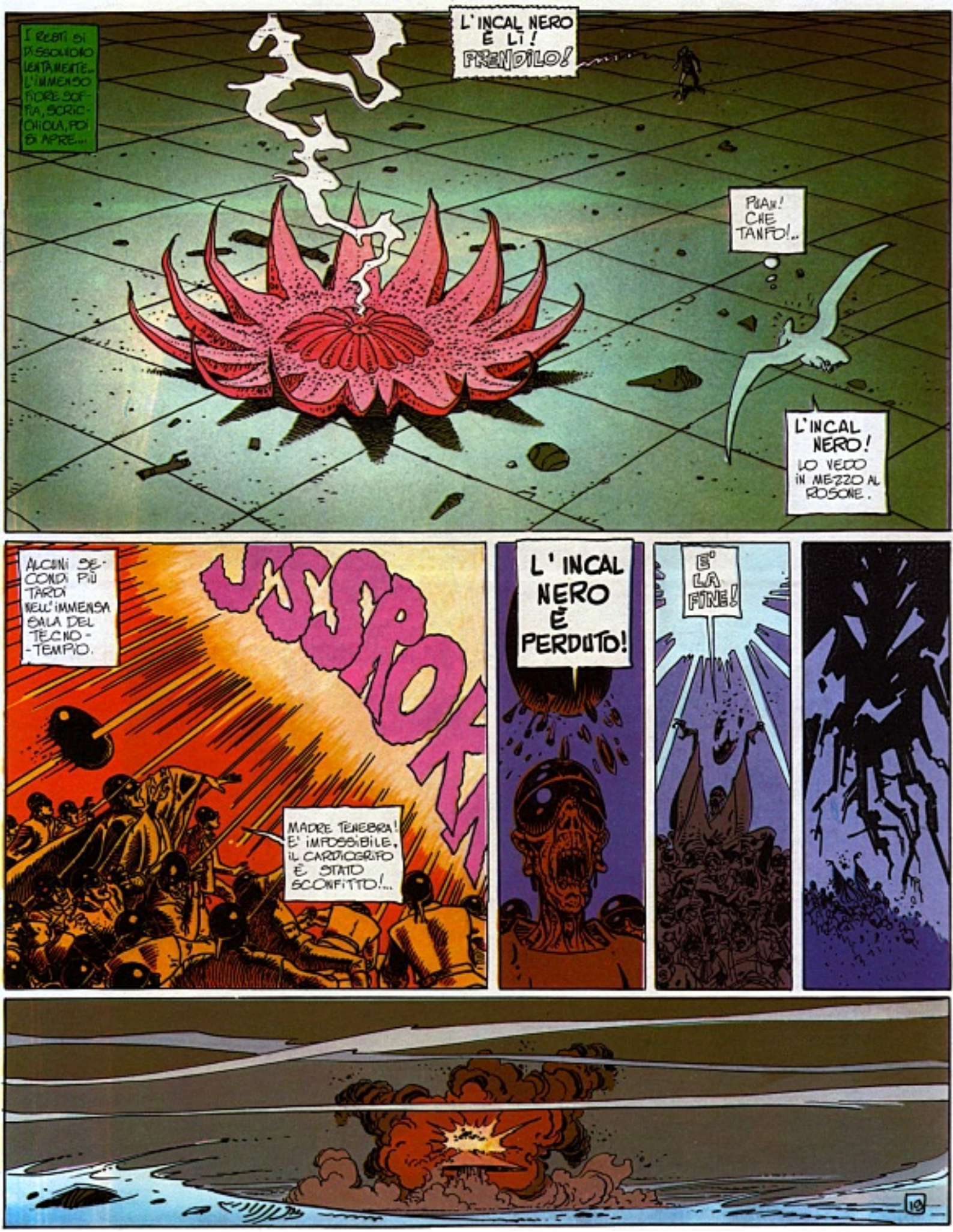
I RESTI SI DISSOLVONO LENTAMENTE... L'IMMENSO FIORE SOFFIA, SCRICCHIOLA, POI SI APRE...
L'INCAL NERO È LÌ! PRENDILO!
PFAH! CHE TANFO!..
L'INCAL NERO! LO VEDO IN MEZZO AL ROSONE.
ALCUNI SECONDI PIÙ TARDI NELL'IMMENSA SALA DEL TECNO-TEMPIO.
JSSROK
MADRE TENEBRA! E' IMPOSSIBILE, IL CARDIOGRIFO È STATO SCONFITTO!...
L'INCAL NERO È PERDUTO!
E' LA FINE!

LARGO! FATEMI PASSARE!
SUA OFIDITÀ MAGGIORE!.. UNA CATASTROFE!.. LA CITTÀ DI TECNO È APPENA STATA ANNIENTATA.
CHE COSA C'È, MIO BUON KABOS?..
INSOMMA, COME SI PUÒ GODERE IN MEZZO A QUESTA VALANGA DI CONTRATTEMPI!.. E' INAUDITO!..
...SOMMOSSE!...COMPLOTTI! COMMANDOS BERGO... TRADIMENTI!... LA TECNO-CITTÀ CHE SCOPPIA!
E QUESTO JOHN DIFOOL, ANCORA LIBERO COME L'ARIA!.. DEVO FARE QUALCOSA, SE NO FINIRÒ COL PERDERE LA BELLEZZA! ...GIÀ, MA FARE COSA?... COSA?
SUA OFIDITÀ MAGGIORE... IO...
BROOOMMMMM...
CHIAMATE L'IMPERATRICE, SUA OFIDITÀ MAGGIORE!.. CHIAMATE L'ENTITÀ PERFETTA, SIGNORA E PADRONA DELL'IMPERO UMANOIDE!..
CHIAMARE "QUELLA"?!?
NEL FRATTEMPO, LONTANO, IN UN DESERTO DI GHIACCIO SPAZZATO DAL BLIZZARD...
20

CI ERAVAMO QUASI RIUSCITI... IL PIANETA! IL SOLE... LA GA...GALASSIA!... L'UNIVERSO! L'ALLEANZA NUZIALE CON LA TENEBRA!
AAARGH...
MA...
E'... È LUI! E VIVO...
IL RESPONSABILE DELLA SCIAGURA!
TUTTO È PERDUTO PER COLPA TUA!... ALLORA CREPA!
OOUSSTAAA!!
IL TECNO-PAPA!...
JOHN DIFOOL!
?!

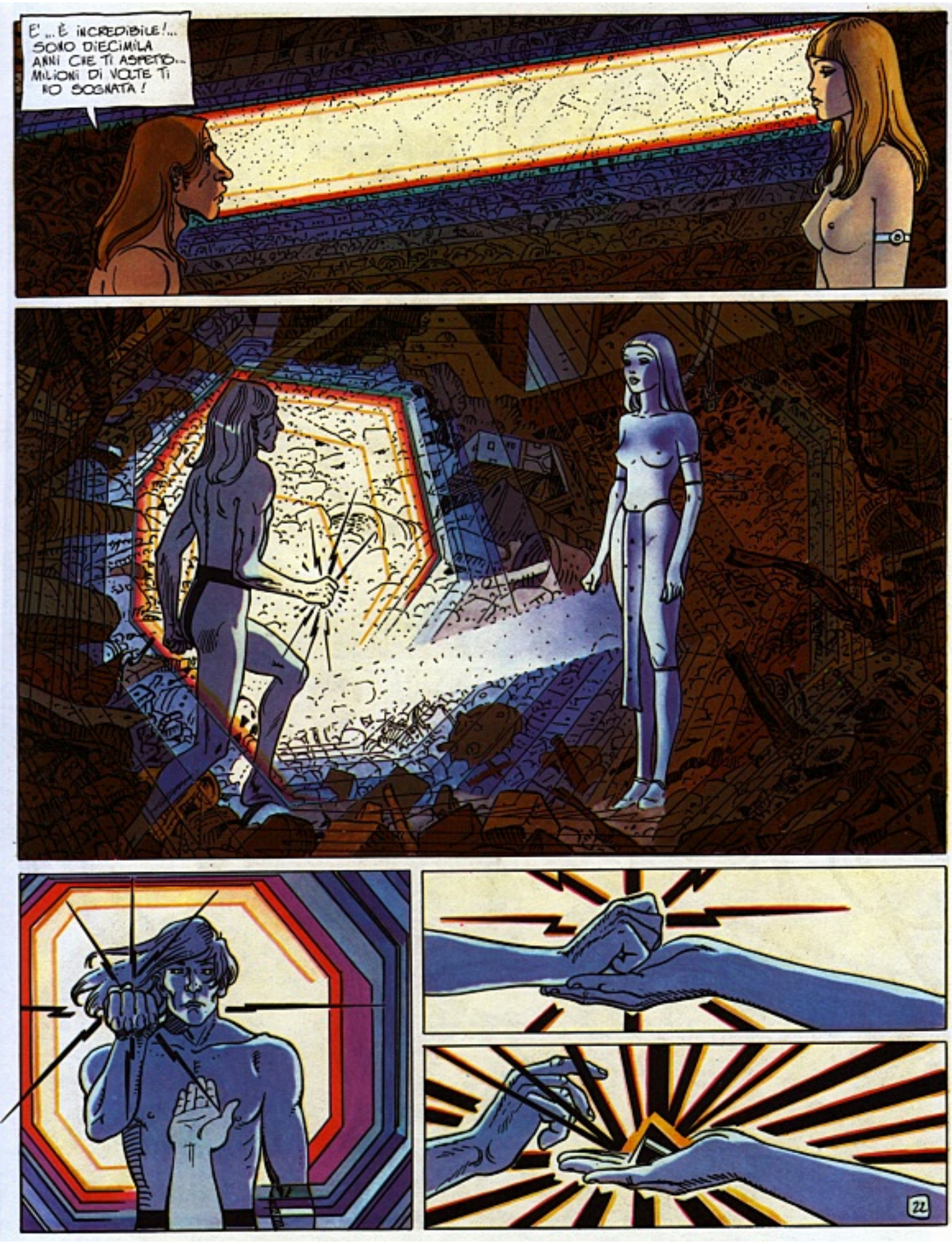
E'... È INCREDIBILE!... SONO DIECIMILA ANNI CHE TI ASPETTO... MILIONI DI VOLTE TI HO SOGNATA!
22

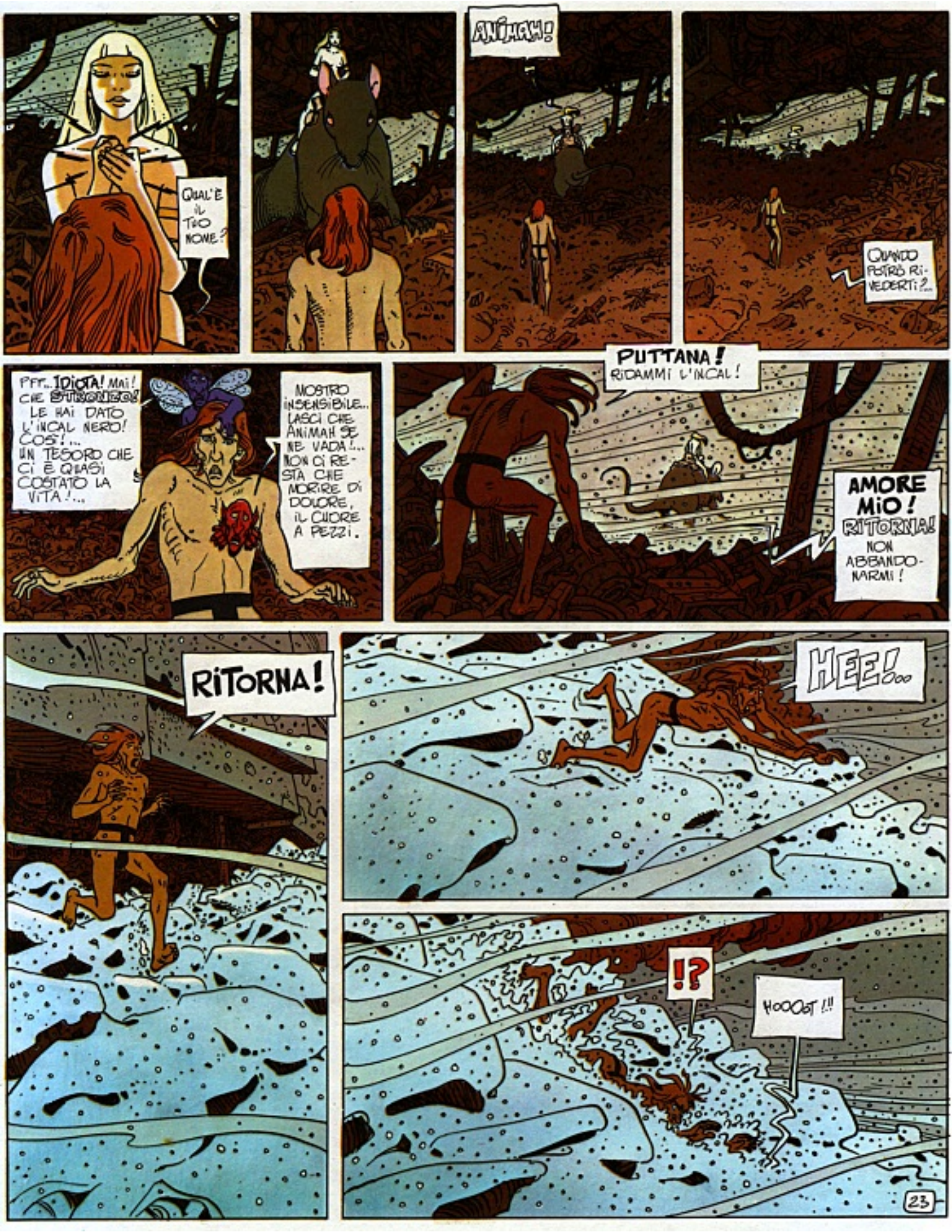
QUAL'È IL TUO NOME?
ANIMAH!
QUANDO POTRÒ RIVEDERTI?...
PFFF... IDIOTA! MAI! CHE STRONZO! LE HAI DATO L'INCAL NERO! COS'!... UN TESORO CHE CI È QUASI COSTATO LA VITA!...
MOSTRO INSENSIBILE... LASCI CHE ANIMAH SE NE VADA!... NON CI RESTA CHE MORIRE DI DOLORE, IL CUORE A PEZZI.
PUTTANA! RIDAMMI L'INCAL!
AMORE MIO! RITORNA! NON ABBANDONARMI!
RITORNA!
HEE!...
!?
HOOOST!!!
23

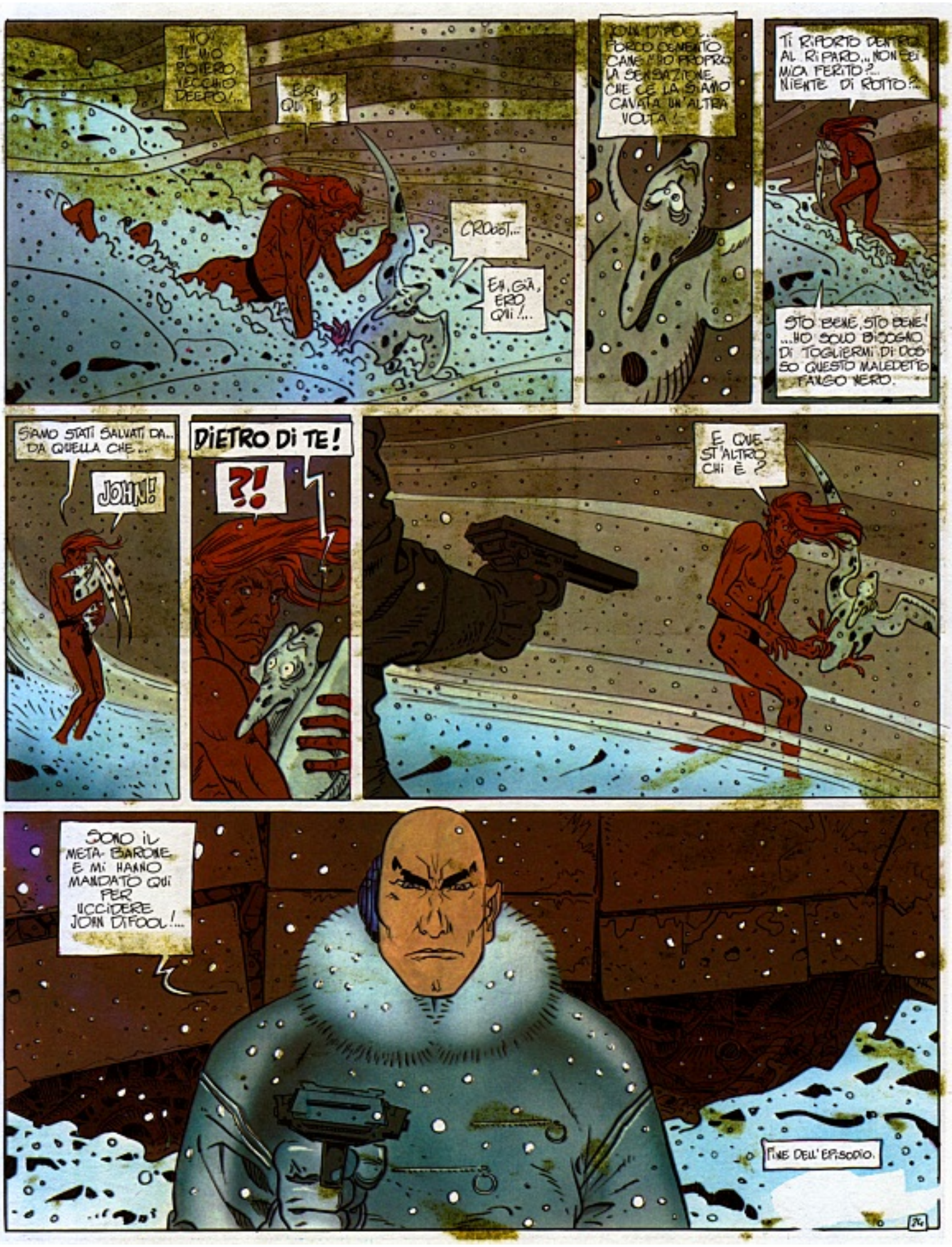
NO! IL MIO POVERO VECCHIO DEEPO!...
ERI QUI TU?
CROOST...
EH, GIÀ, ERO QUI!...
JOHN DIFOOL... FORSE CEMENTO CANE MIO PROPRIO LA SENSAZIONE CHE CE LA SIAMO CAVATA UN'ALTRA VOLTA!
TI RIPORTO DENTRO AL RIPARO... NON SEI MICA FERITO?... NIENTE DI ROTTO?...
STO BENE, STO BENE! ...HO SOLO BISOGNO DI TOGLIERMI DI DOSSO QUESTO MALEDETTO FANGO NERO.
SIAMO STATI SALVATI DA... DA QUELLA CHE...
JOHN!
DIETRO DI TE!
?!
E QUEST'ALTRO CHI È?
SONO IL META-BARONE E MI HANNO MANDATO QUI PER UCCIDERE JOHN DIFOOL!...
FINE DELL'EPISODIO.

4° CAPITOLO DELL'INCAL-LUCE
UN'AVVENTURA DI JOHN DIFOOL
SCRITTA DA
ALEXANDRO JODOROWSKY
DISEGNATA DA
MŒBIUS

NEURAZTENIK CLASS STRUGGLE

RIASSUNTO: JOHN DIFOOL È RIUSCITO A SFUGGIRE ALLE GRINFIE TECNOS PER CADERE PERÒ SUBITO DOPO TRA QUELLE DEL METABARONE, IL PIÙ TEMIBILE KILLER DI QUEI LUOGHI E DI QUELL'EPOCA.

TESTO: JODOROWSKY
DISEGNI: MOEBIUS

IN QUEL MENTRE...

GLI INSORTI STANNO PREPARANDO QUALCOSA, CAPO!

...E SUA OTTIDITÀ MAGGIORE CHE NON SI DECIDE A CHIAMARE L'IMPERORATRIZ!

PRONTI PER LA NUCLEOBOMBA TATTICA??

PRONTI!

ALLORA CONTATTO!

GROBOUM!

CHE SUCCEDE?!

GIROSCOPI IN AZIONE!...

MALEDIZIONE, HANNO UTILIZZATO UNA NUCLEOBOMBA!

HANNO VIOLATO UN TABÙ!

VITTORIA!... ABBIAMO APERTO UNA BRECCIA!

ALL'ATTACCO!

CONTINUATE A FILMARE PERDIO!...

IN NOME DEL D'AMOK, AVANTI!

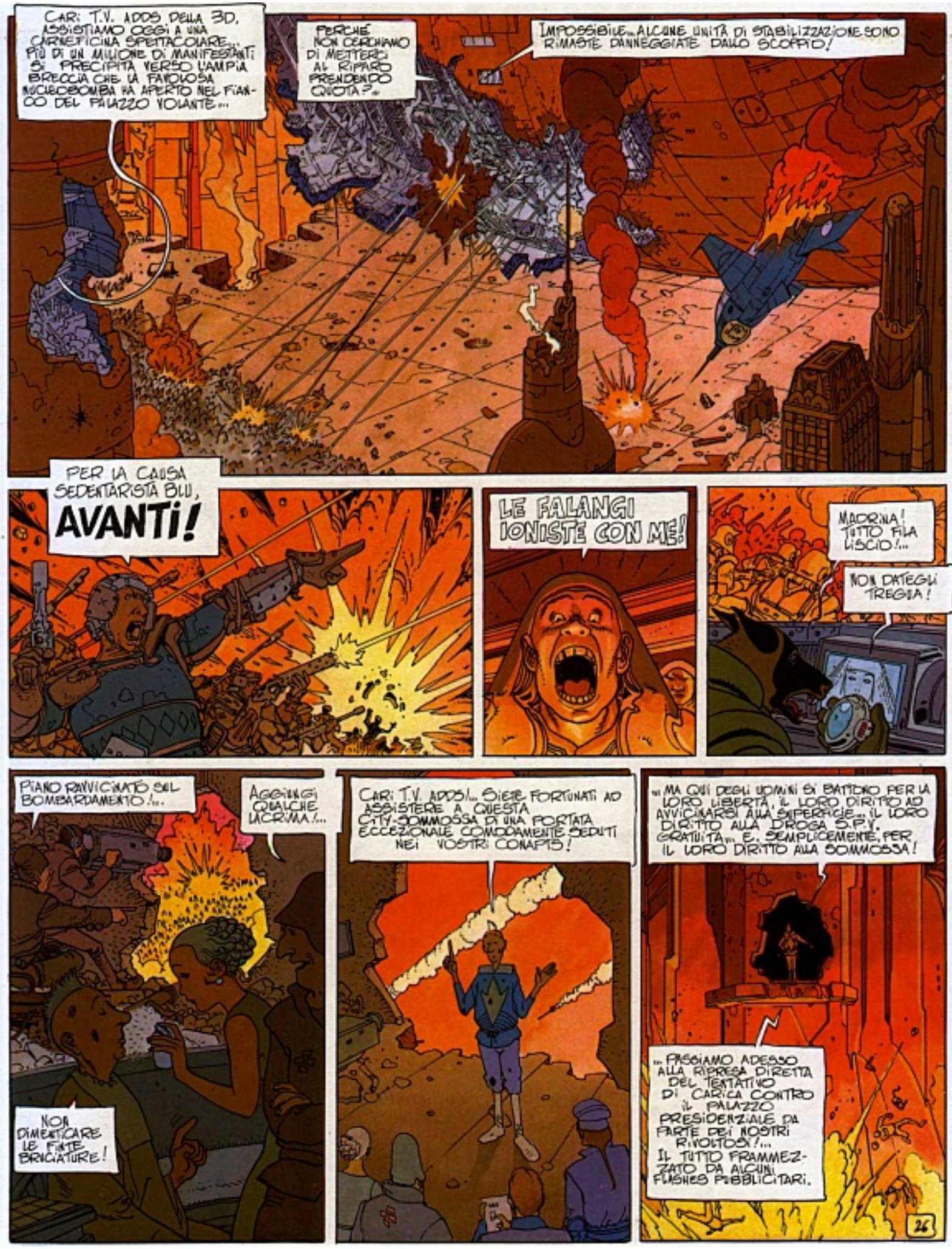
CARI T.V. ADDS DELLA 3D, ASSISTIAMO OGGI A UNA CARNEFICINA SPETTACOLARE... PIÙ DI UN MILIONE DI MANIFESTANTI SI PRECIPITA VERSO L'AMPIA BRECCIA CHE LA FAVOLOSA NUCLEOBOMBA HA APERTO NEL FIANCO DEL PALAZZO VOLANTE...
PERCHÉ NON CERCHIAMO DI METTERCI AL RIPARO PRENDENDO QUOTA?...
IMPOSSIBILE... ALCUNE UNITÀ DI STABILIZZAZIONE SONO RIMASTE DANNEGGIATE DALLO SCOPPIO!
PER LA CAUSA SEDENTARISTA BLU, AVANTI!
LE FALANGI IONISTE CON ME!
MADRINA! TUTTO FILA LISCIO!...
NON DATEGLI TREGUA!
PIANO RAVVICINATO SUL BOMBARDAMENTO!...
AGGIUNGI QUALCHE LACRIMA!...
NON DIMENTICARE LE FINTE BRUCIATURE!
CARI T.V. ADDS!... SIETE FORTUNATI AD ASSISTERE A QUESTA CITY-SOMMOSSA DI UNA PORTATA ECCEZIONALE COMODAMENTE SEDUTI NEI VOSTRI CONAPTS!
"MA QUI DEGLI UOMINI SI BATTONO PER LA LORO LIBERTÀ, IL LORO DIRITTO AD AVVICINARSI ALLA SUPERFICIE... IL LORO DIRITTO ALLA DROGA S.P.Y. GRATUITA... E, SEMPLICEMENTE, PER IL LORO DIRITTO ALLA SOMMOSSA!
... PASSIAMO ADESSO ALLA RIPRESA DIRETTA DEL TENTATIVO DI CARICA CONTRO IL PALAZZO PRESIDENZIALE DA PARTE DEI NOSTRI RIVOLTOSI!... IL TUTTO FRAMMEZZATO DA ALCUNI FLASHES PUBBLICITARI.

VIVA L'ARISTOCRAZIA!..
CRIMINALI!..
BASTARDI!..
TERRORISTI!
CHE NE FACCIAMO DEI PRIGIONIERI ARISTOS, CAPO?
IN NOME DELLA POLIFINALITÀ, TAGLIATE LORO LA TESTA.
SENTITE ANDRUBER... E SE LANCIASSIMO ALL'ATTACCO NUOVE TRUPPE DA QUESTO LATO?..
MMM... NO... QUESTA ZONA È IN MANO ALL'AMOK! PASSIAMO PIUTTOSTO PER LA ZONA DEGLI OSPEDALI-INCUBATORI.

POLIZIA ROB A PALAZZO PREDISEN... PREDI... CRR
RISPONDETE: CHE DIAVOLO SUCCEDE?..

NIENTE DA FARE! LA POLIZIA ROB È FUORI USO!
PER LA GOBBA! GUARDA! ALLARME ROSSO IN TUTTA QUESTA SERIE DI SCHERMI!

DIO COSMO ONNIPOTENTE!... QUEI BIRBANTI DI TOPI HANNO DISTRUTTO GLI SCHERMI DIFENSIVI E LE BATTERIE LASER... SONO ORMAI VICINI ALLA BRECCIA!
LANCIATE I RAMPINI-VENTOSA!

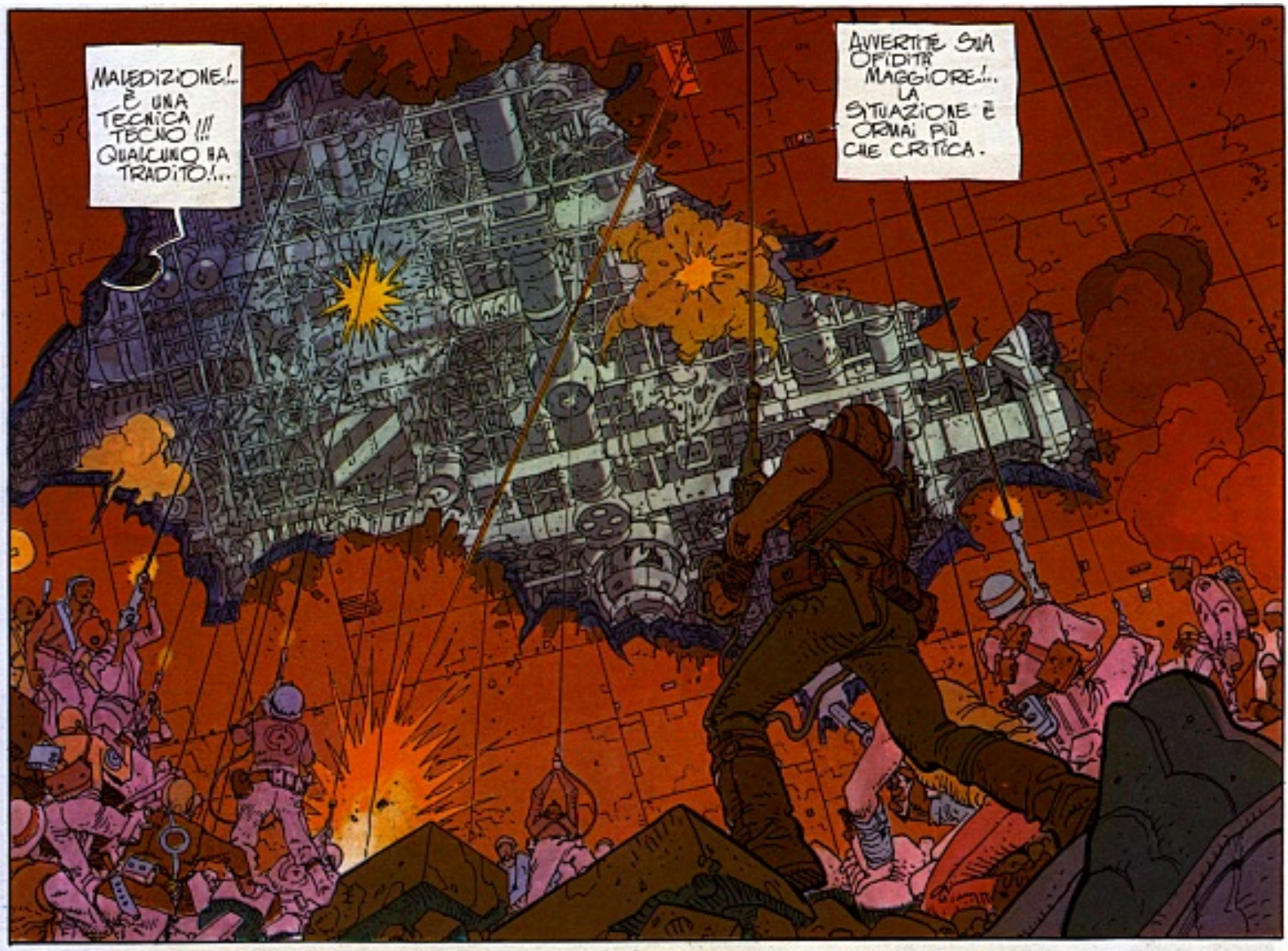
MALEDIZIONE!... È UNA TECNICA TECNO !!! QUALCUNO HA TRADITO!...
AVVERTITE SUA OFIDITÀ MAGGIORE!... LA SITUAZIONE È ORMAI PIÙ CHE CRITICA.

NON RESTA CHE USARE CONTRO DI LORO L'IPERAURECOLA!...
MA... SARÀ UNA COSA ATROCE!...

GUARDATE!... QUEGLI ANELLI GIGANTI CHE SI SPIEGANO A SPIRALE LUNGO LA BASE!...
ZGBZZZGB
CAZZO!... IL LANCIATORE DELL'IPERNUREOLA!... SIAMO TUTTI FREGATI.
TORNATE INDIETRO!..
FUGGIAMO!
NO!.. CONTINUATE!... QUELLI DELL'AMOK HANNO PREVISTO TUTTO!

SOLDATI DELL'AMOK!... PRONTI PER L'AZIONE COLLETTIVA!... TIRATE FUORI GLI INVERTITORI INDIVIDUALI !...

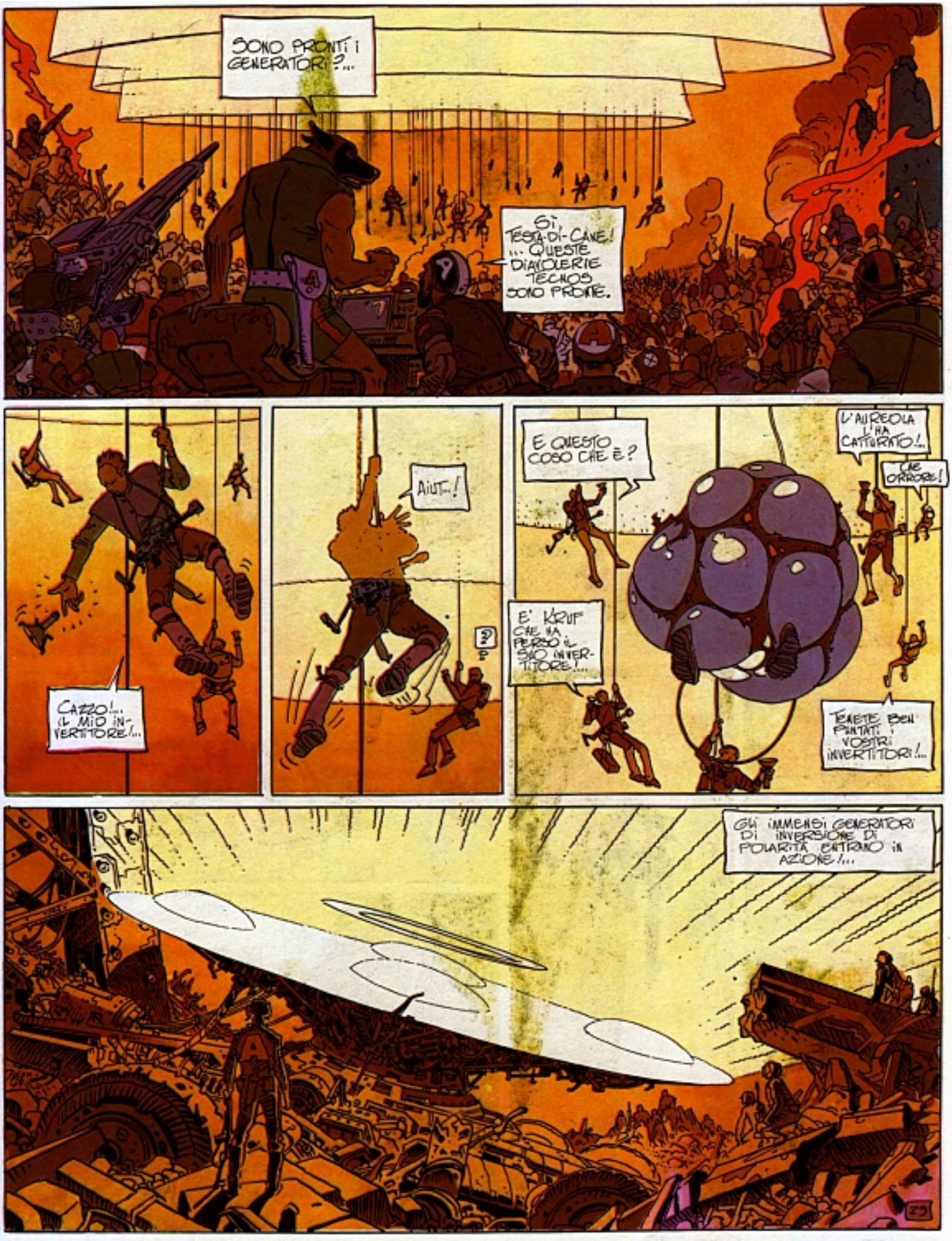
SONO PRONTI I GENERATORI?...
SÌ, TESTA-DI-CANE! ... QUESTE DIAVOLERIE TECHNOS SONO PRONTE.
CAZZO!... IL MIO INVERTITORE!...
AIUT...!
?
E QUESTO COSO CHE È?
L'AUREOLA L'HA CATTURATO!..
CHE ORRORE!
E' KRUF CHE HA PERSO IL SUO INVERTITORE!...
TENETE BEN PUNTATI I VOSTRI INVERTITORI!...
GLI IMMENSI GENERATORI DI INVERSIONE DI POLARITÀ CATRONO IN AZIONE!...

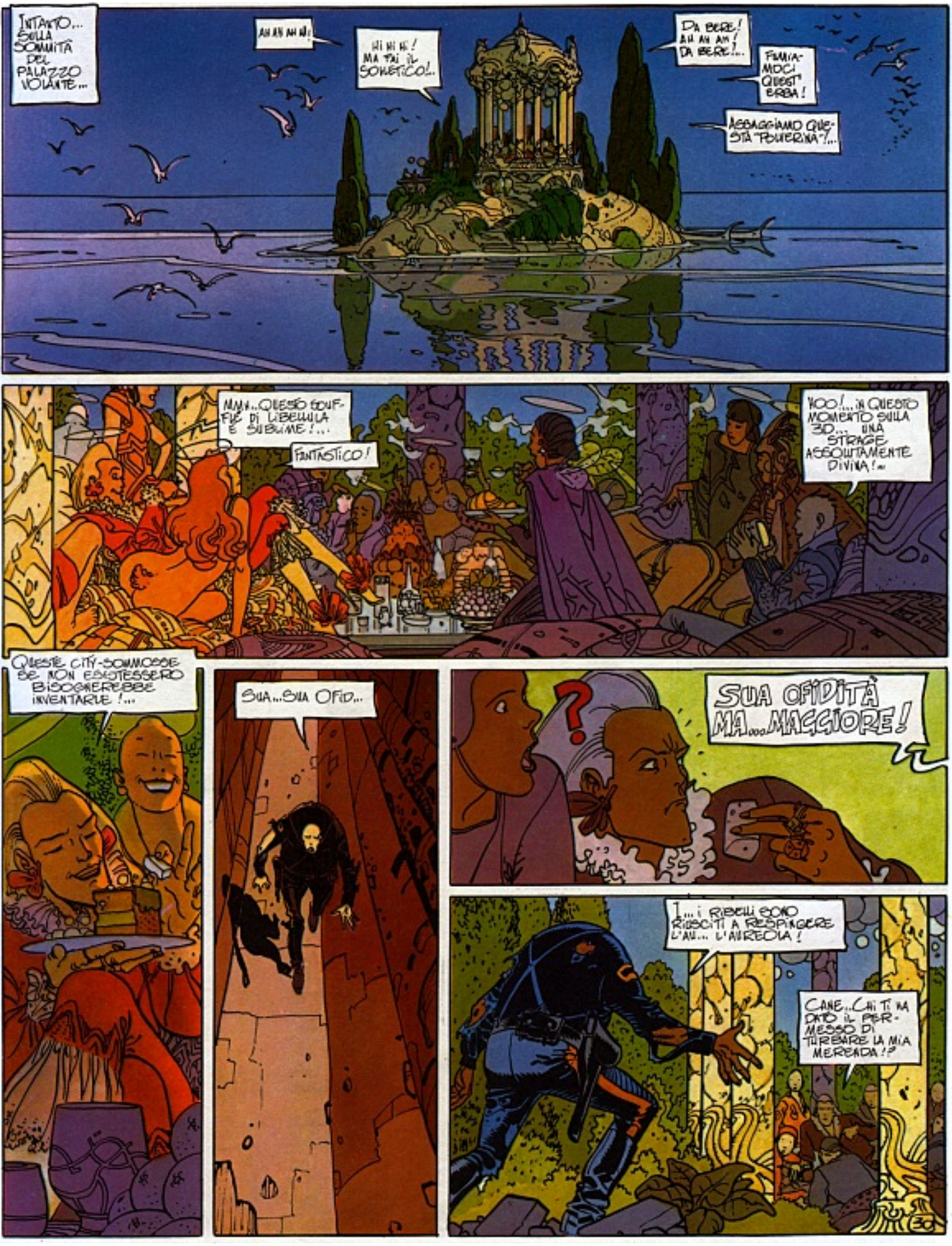
INTANTO... SULLA SOMMITÀ DEL PALAZZO VOLANTE...
AH AH AH AH!
HI HI HI! MA TAI IL SOMETICO!..
DA BERE! AH AH AH! DA BERE!..
FUMIAMOCI QUEST' ERBA!
ASSAGGIAMO QUESTA "POLVERINA"?...
MMM...QUESTO SOUFFLÉ DI LIBELLULA È SUBLIME!...
FANTASTICO!
WOO!... IN QUESTO MOMENTO SULLA 3D... UNA STRAGE ASSOLUTAMENTE DIVINA!...
QUESTE CITY-SOMMOSSE SE NON ESISTESSERO BISOGNEREBBE INVENTARLE!...
SUA...SUA OFID...
SUA OFIDITÀ MA...MAGGIORE!
I...I RIBELLI SONO RIUSCITI A RESPINGERE L'AN... L'ANEDIA!
CANE...CHI TI HA DATO IL PERMESSO DI TURBARE LA MIA MERENDA!?

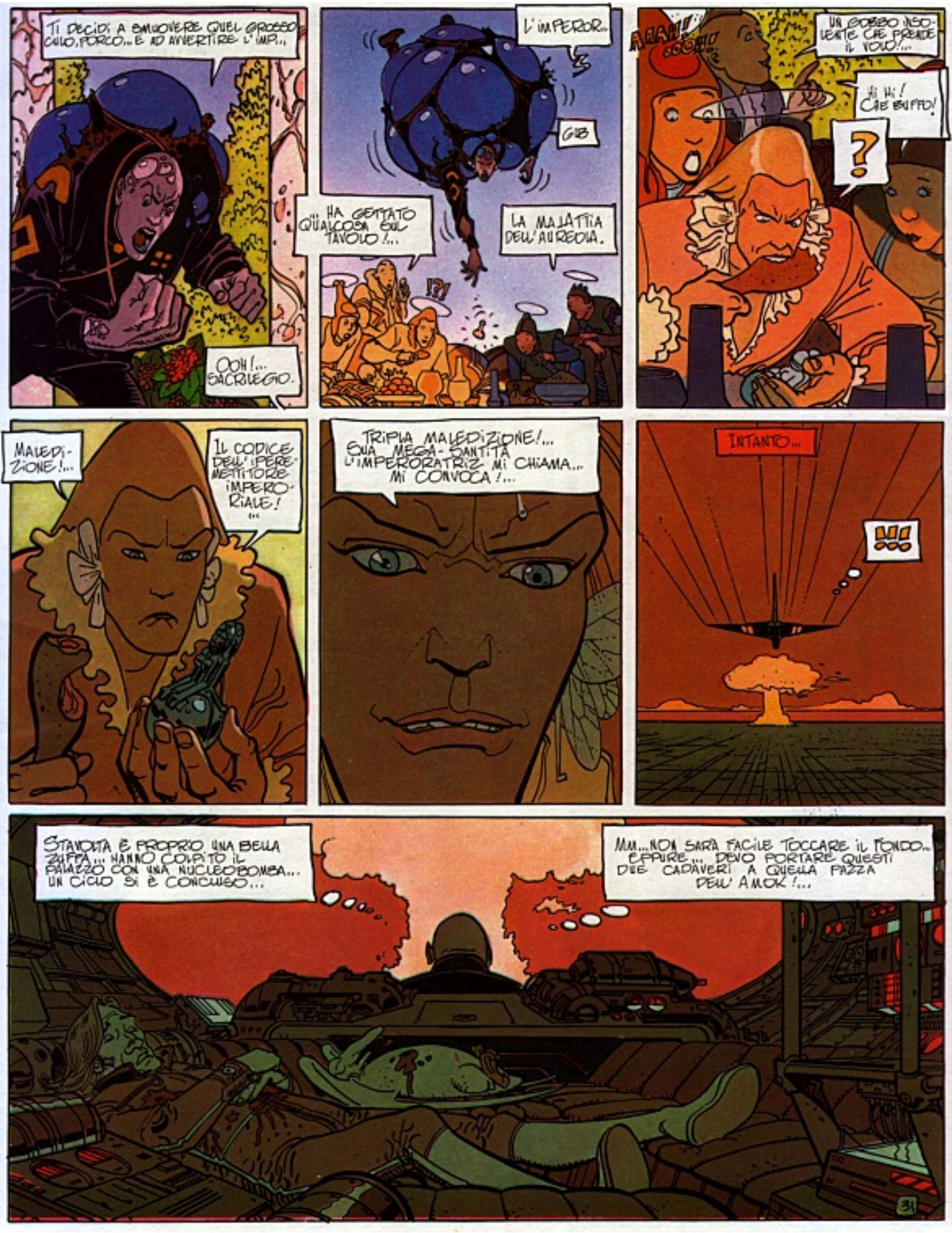
TI DECIDI A SMUOVERE QUEL GROSSO CULO, PORCO... E AD AVVERTIRE L'IMP...
OOH!... SACRILEGIO.
L'IMPEROR...
GIB
HA GETTATO QUALCOSA SUL TAVOLO!...
LA MALATTIA DELL'AUREOLA.
UN GOBBO MOSTRUOSO CHE PREADE IL VOLO!...
HI HI! CHE BUFFO!
?
MALEDIZIONE!...
IL CODICE DELL'IMPERMETTITORE IMPERIALE!
TRIPLA MALEDIZIONE!... SUA MEGA-SANTITÀ L'IMPERORATRIZ MI CHIAMA... MI CONVOCA!...
INTANTO...
!!!
STAVOLTA È PROPRIO UNA BELLA ZUFFA... HANNO COLPITO IL PALAZZO CON UNA NUCLEOBOMBA... UN CICLO SI È CONCLUSO...
MM... NON SARÀ FACILE TOCCARE IL FONDO... EPPURE... DEVO PORTARE QUESTI DUE CADAVERI A QUELLA PAZZA DELL'AMOK!...
31

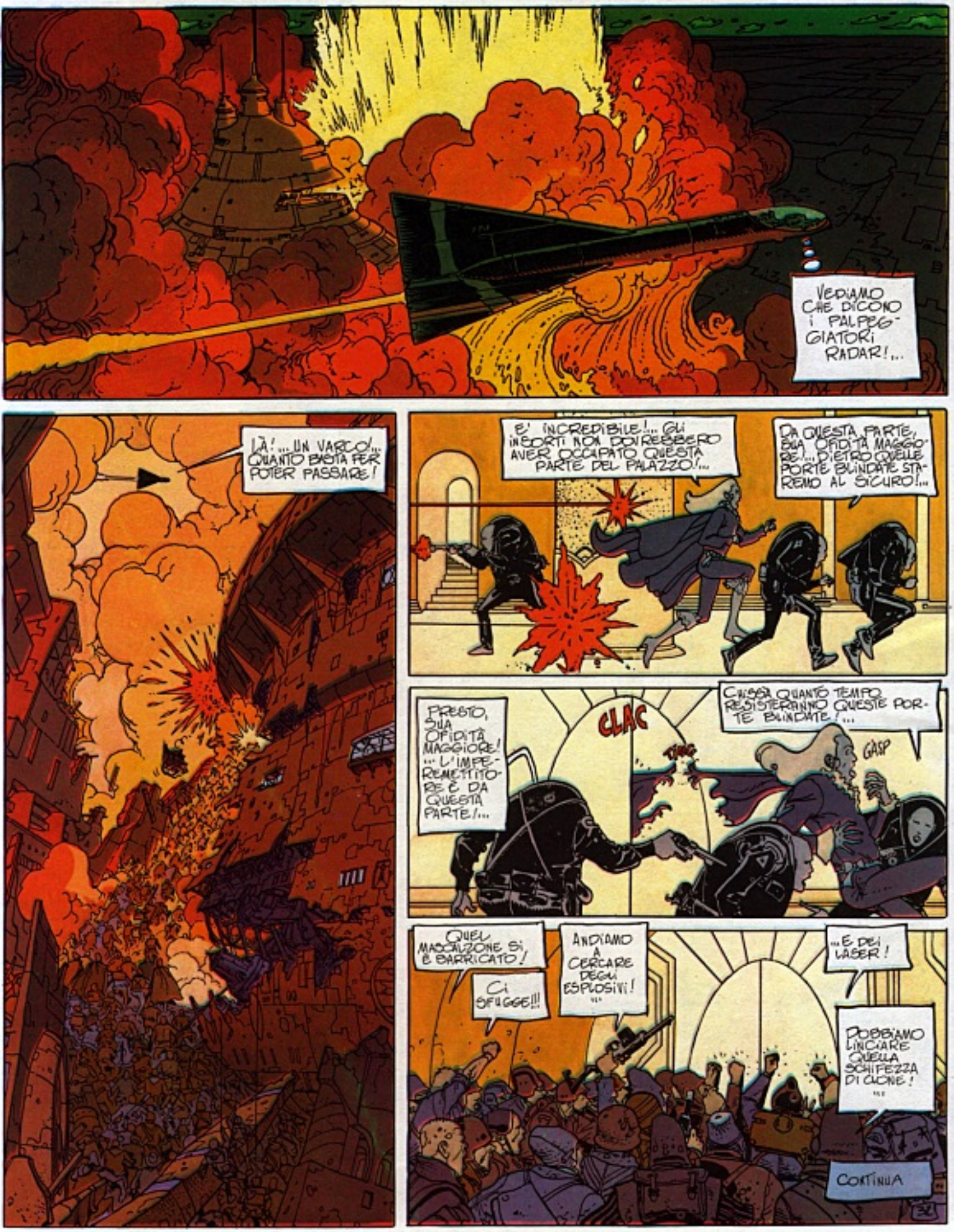
VEDIAMO CHE DICONO I PALPEGGIATORI RADAR!...
LÀ!... UN VARCO!... QUANTO BASTA PER POTER PASSARE!
E' INCREDIBILE!... GLI INSORTI NON DOVREBBERO AVER OCCUPATO QUESTA PARTE DEL PALAZZO!...
DA QUESTA PARTE, SUA OFIDITÀ MAGGIORE!... DIETRO QUELLE PORTE BLINDATE STAREMO AL SICURO!...
PRESTO, SUA OFIDITÀ MAGGIORE! ... L'IMPERATORE È DA QUESTA PARTE!...
CLAC
TANG
GASP
CHISSÀ QUANTO TEMPO RESISTERANNO QUESTE PORTE BLINDATE!...
QUEL MASCALZONE SI È BARRICATO!
CI SFUGGE!!!
ANDIAMO A CERCARE DEGLI ESPLOSIVI!
...E DEI LASER!
DOBBIAMO LINCIARE QUELLA SCHIFEZZA DI CLONE!
CONTINUA

TESTO: ALEXANDRO JODOROWSKY
DISEGNI: MOEBIUS

IMPERORATRIZ

RIASSUNTO:
IN CITTÀ È ORMAI LA GUERRA CIVILE... IL METABARONE RIPORTA LE SPOGLIE DI JOHN DIFOOL.

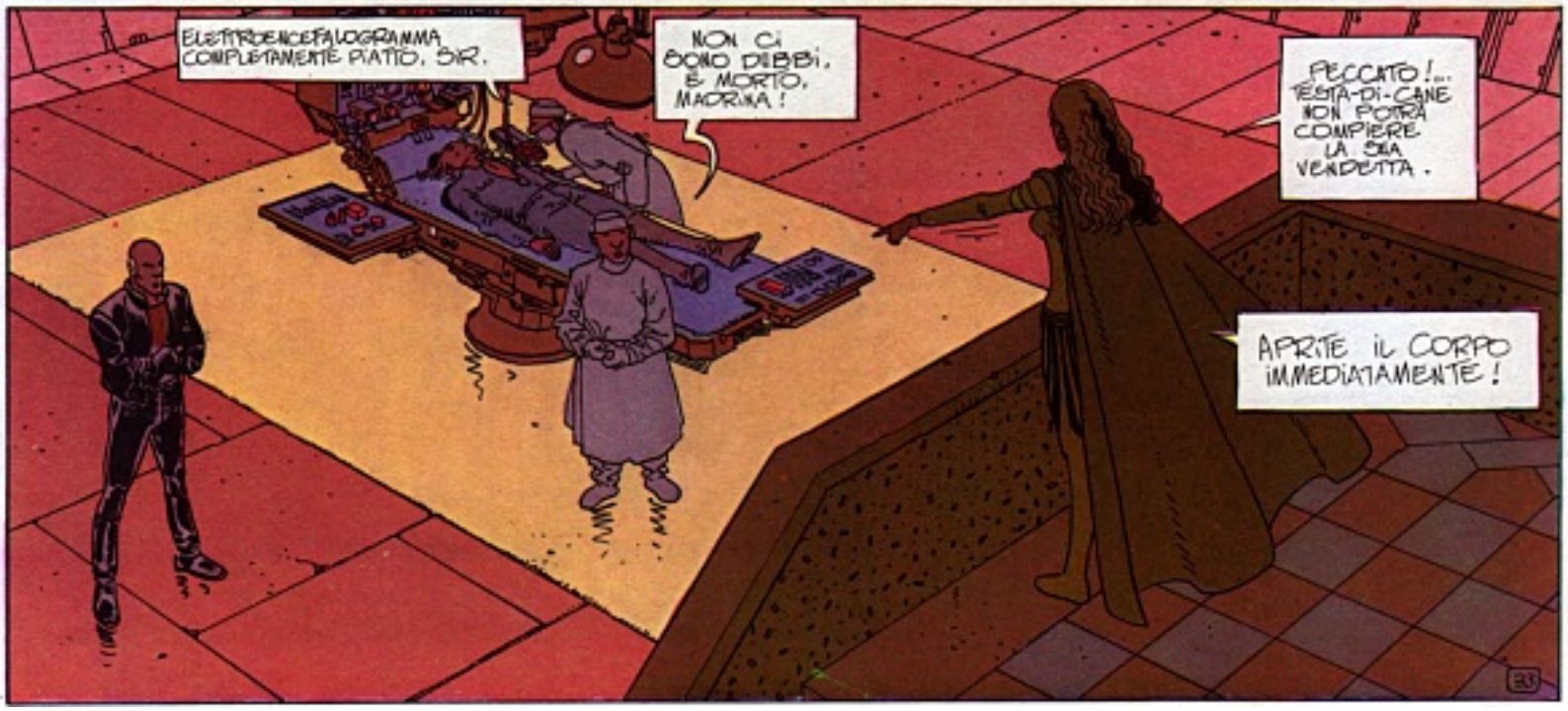

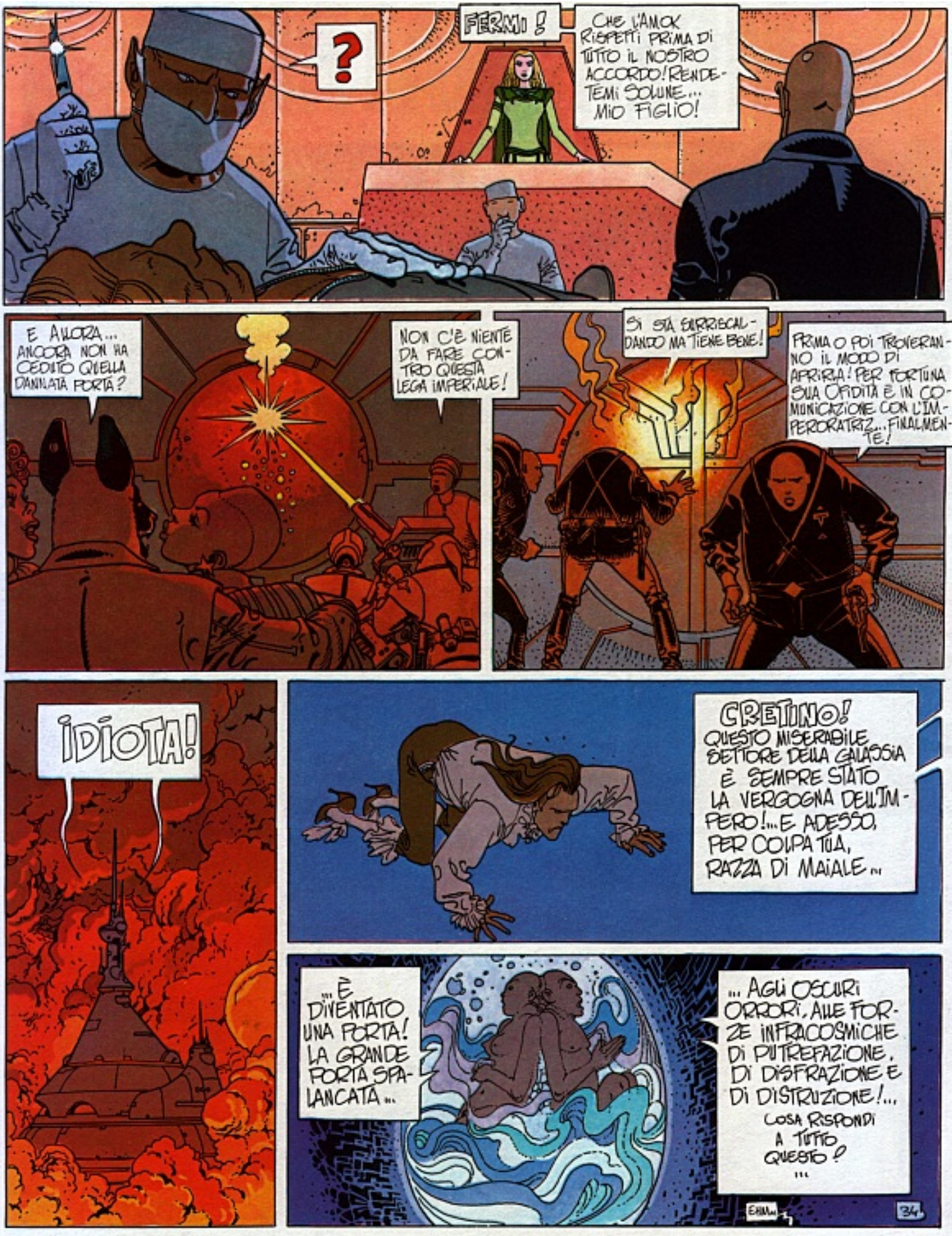
?
FERMI!
CHE L'AMOK RISPETTI PRIMA DI TUTTO IL NOSTRO ACCORDO! RENDETEMI SOLUNE... MIO FIGLIO!
E ALLORA... ANCORA NON HA CEDUTO QUELLA DANNATA PORTA?
NON C'È NIENTE DA FARE CONTRO QUESTA LEGA IMPERIALE!
SI STA BARRICADANDO MA TIENE BENE!
PRIMA O POI TROVERANNO IL MODO DI APRIRLA! PER FORTUNA SUA ORIDITÀ È IN COMUNICAZIONE CON L'IMPERATRICE... FINALMENTE!
IDIOTA!
CRETINO! QUESTO MISERABILE SETTORE DELLA GALASSIA È SEMPRE STATO LA VERGOGNA DELL'IMPERO!... E ADESSO, PER COLPA TUA, RAZZA DI MAIALE...
"... È DIVENTATO UNA PORTA! LA GRANDE PORTA SPALANCATA..."
"... AGLI OSCURI ORRORI, ALLE FORZE INFRACOSMICHE DI PUTREFAZIONE, DI DISFRAZIONE E DI DISTRUZIONE!... COSA RISPONDI A TUTTO QUESTO?"
34

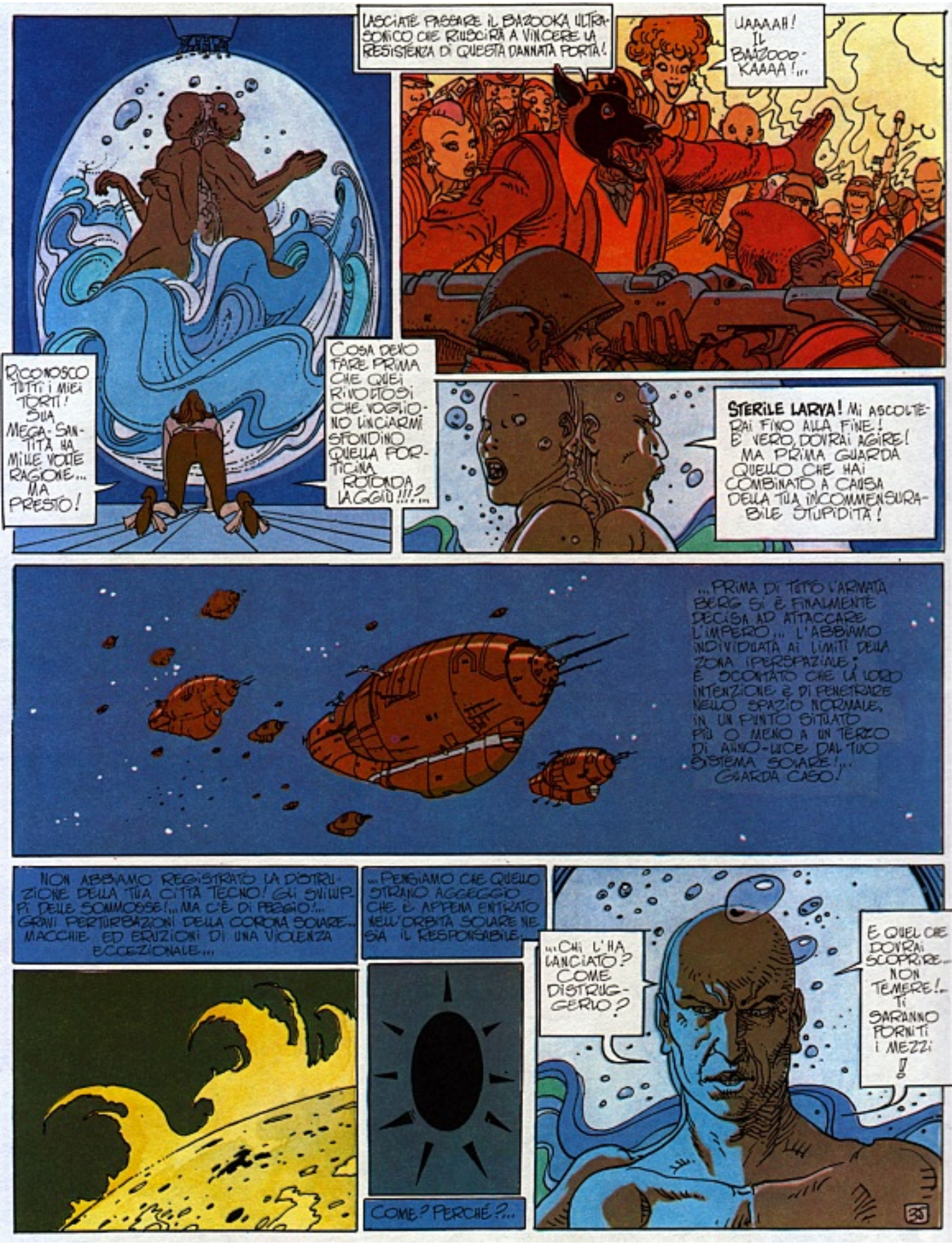
LASCIATE PASSARE IL BAZOOKA ULTRASONICO CHE RIUSCIRÀ A VINCERE LA RESISTENZA DI QUESTA DANNATA PORTA!
UAAAAH! IL BAZOOOO-KAAAA!...
RICONOSCO TUTTI I MIEI TORTI! SUA MEGA-SANTITÀ HA MILLE VOLTE RAGIONE... MA PRESTO!
COSA DEVO FARE PRIMA CHE QUEI RIVOLTOSI CHE VOGLIONO LINCIARMI SFONDINO QUELLA PORTICINA ROTONDA LAGGIÙ!!!?...
STERILE LARVA! MI ASCOLTERAI FINO ALLA FINE! È VERO, DOVRAI AGIRE! MA PRIMA GUARDA QUELLO CHE HAI COMBINATO A CAUSA DELLA TUA INCOMMENSURABILE STUPIDITÀ!
...PRIMA DI TUTTO L'ARMATA BERG SI È FINALMENTE DECISA AD ATTACCARE L'IMPERO... L'ABBIAMO INDIVIDUATA AI LIMITI DELLA ZONA IPERSPAZIALE; È SCONTATO CHE LA LORO INTENZIONE È DI PENETRARE NELLO SPAZIO NORMALE, IN UN PUNTO SITUATO PIÙ O MENO A UN TERZO DI ANNO-LUCE DAL TUO SISTEMA SOLARE!... GUARDA CASO!
NON ABBIAMO REGISTRATO LA DISTRUZIONE DELLA TUA CITTÀ TECNO! GLI SVILUPPI DELLE SOMMOSSE!... MA C'È DI PEGGIO!... GRAVI PERTURBAZIONI DELLA CORONA SOLARE... MACCHIE ED ERUZIONI DI UNA VIOLENZA ECCEZIONALE...
...PENSIAMO CHE QUELLO STRANO AGGEGGIO CHE È APPENA ENTRATO NELL'ORBITA SOLARE NE SIA IL RESPONSABILE.
...CHI L'HA LANCIATO? COME DISTRUGGERLO?
E QUEL CHE DOVRAI SCOPRIRE... NON TEMERE!... TI SARANNO FORNITI I MEZZI!
COME? PERCHÉ?...

SUCCEDE QUALCOSA CHE NON CAPISCO! SENTO NEL TUO SETTORE UN'ENERGIA SCONOSCIUTA... UNA COSCIENZA NASCENTE, SUPERIORE ALLA NOSTRA.
HA SENTITO L'INCAL!
OH, ANCORA QUEL PROGRAMMA SULLA SCOMMESSA! COMINCIA A STUFARMI...
IL BAZOOKA NON CE L'HA FATTA! PORTATE QUI LE MINE ANTI-MATERIA!
INTANTO NEI CONAPTS.
QUEL TESTA-DI-CANE È COSÌ COMICO!
MA CHE DICI, NAD! INVECE È SUPER INTERESSANTE... GUARDA, STANNO CERCANDO DI UCCIDERE IL PRESIDENTE!
RENDERTELO?... PRIMA DI TUTTO NON È TUO FIGLIO, E TU LO SAI! E POI NON TI RENDERÒ MAI QUESTO MOSTRO!
SOLUNE!
SE EGLI SVILUPPA I SUOI POTERI PSY, PRIMA O POI POTREBBE METTERMI I BASTONI TRA LE RUOTE!
COMPRENDERAI DUNQUE CHE NON HO ALTERNATIVA...
DEVO ELIMINARVI!
GUARDIE!
...UCCIDETE IL META-BARONE! UCCIDETE SOLUNE! APRITE IL CADAVERE!

STOFF
STFFF
STOOF

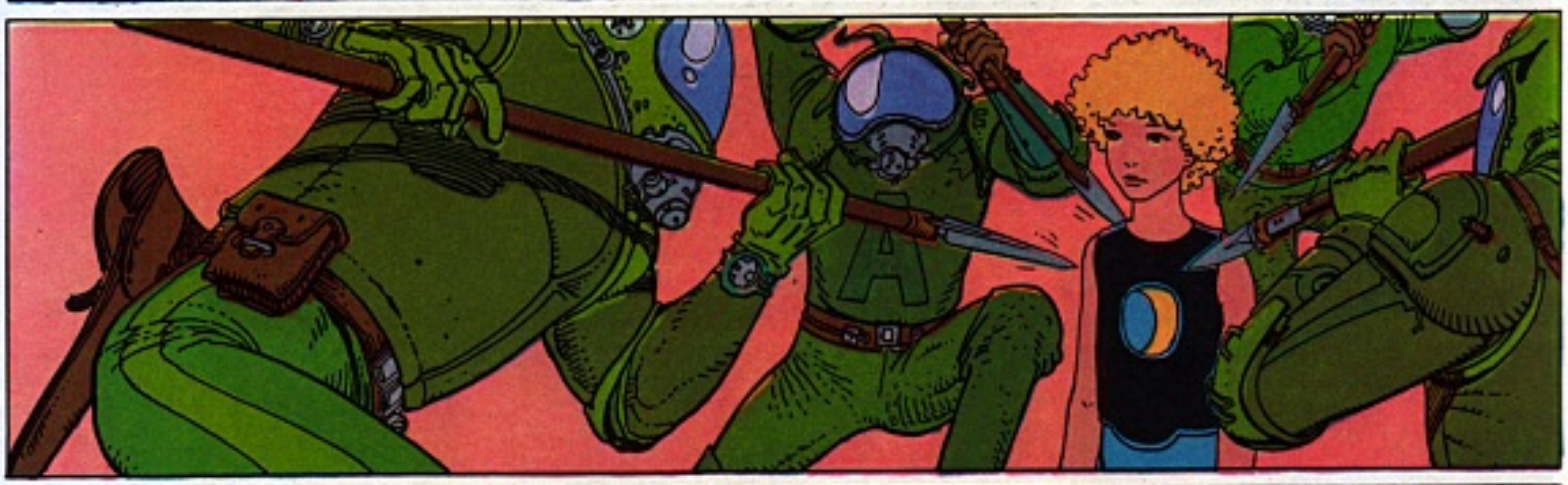

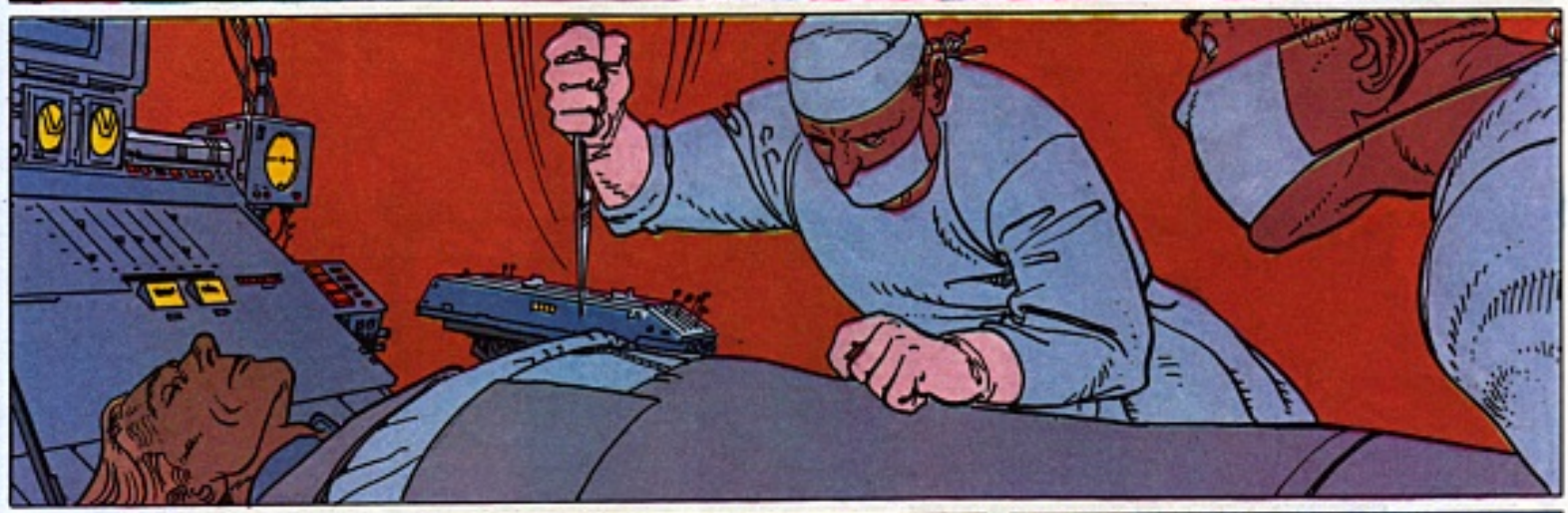

LA FLOTTA IMPERIALE SI DIRIGE VERSO I BORGS PER ANNIENTARLI E PER DISTRUGGERE QUEL MISTERIOSO UOVO NERO... È LA FINE DELLA LUNGA PACE UNIVERSALE... QUESTA È LA PRIMA GRANDE GUERRA INTERGALATTICA...

ASCOLTA ADESSO, ECCO QUEL CHE FARAI...
34

BEN PRESTO..
BMM
ALL'AT-TACCO!
ATTENZIONE AI GORBI!
MUORI!
AAARGH!
PER DI QUA!
NON PUÒ CHE NASCONDERSI QUI!...
IL PRE-SIDENTE!
MORTO!
SBUDELLIAMO-GLI LA CARCASSA!
MASCALZONE! SI È SUICI-DATO PER NON LASCIARCI LA SODDISFAZIO-NE!
STATE ZITTI! TUTTI!!.... QUI C'È QUALCOSA CHE NON MI PIACE!...
CARI T.V. ADDS! VOI CHE VE NE STATE COMODI COMODI NEI VOSTRI CONAPS!... E UN MOMENTO DI SUSPENSE! TESTA-DI-CANE PUNTA IL NASO IN TUTTE LE DIREZIONI... FIUTA UNA TRAPPOLA!

A UN TRATTO
CLELEBR.
FINALMENTE DELLA TEPPAGLIA !!
HAHAHA!!
..DELLA TEPPAGLIA DA STERMINARE!
UNA TRAPPOLA!
SI SALVI CHI PUÒ
LA...LA NECROSONDA!... IL KILLER-ROBOT DELLA LEGGENDA! INVINCIBILE E CRUDELE! ECCO DUNQUE L'ULTIMO CLONE PRESIDENZIALE, CARITÀ. ADDIO! RESTATE BEN NASCOSTI NEI VOSTRI CONAPTS SE VOLETE SFUGGIRE ALLA SUA FURIA!
NELLO STESSO ISTANTE, NELLE PROFONDITÀ...
ARGH!
IL...IL CADAVERE!
OUPS!
?
TRADIMENTO! JOHN DIFOOL È VIVO!
INCREDIBILE!
?!!
STA FUGGENDO!
STOCK
STOCK
ROOMMMM
EEEHI! DON'È IL MARMOCCHIO?
...ERA SOTTO LA MIA LAMA...
?!
ECCOLO LÀ!
29

IL LAGO D'ACIDO

JOHN DIFOOL, L'INCAL LUCE, ALEXANDRO JODOROWSKY, MOEBIUS RIASSUNTO: IL PRESIDENTE È STATO TRASFORMATO DALL'IPERORATRIZ IN UNA RICCRO-SONDA MORTALE.

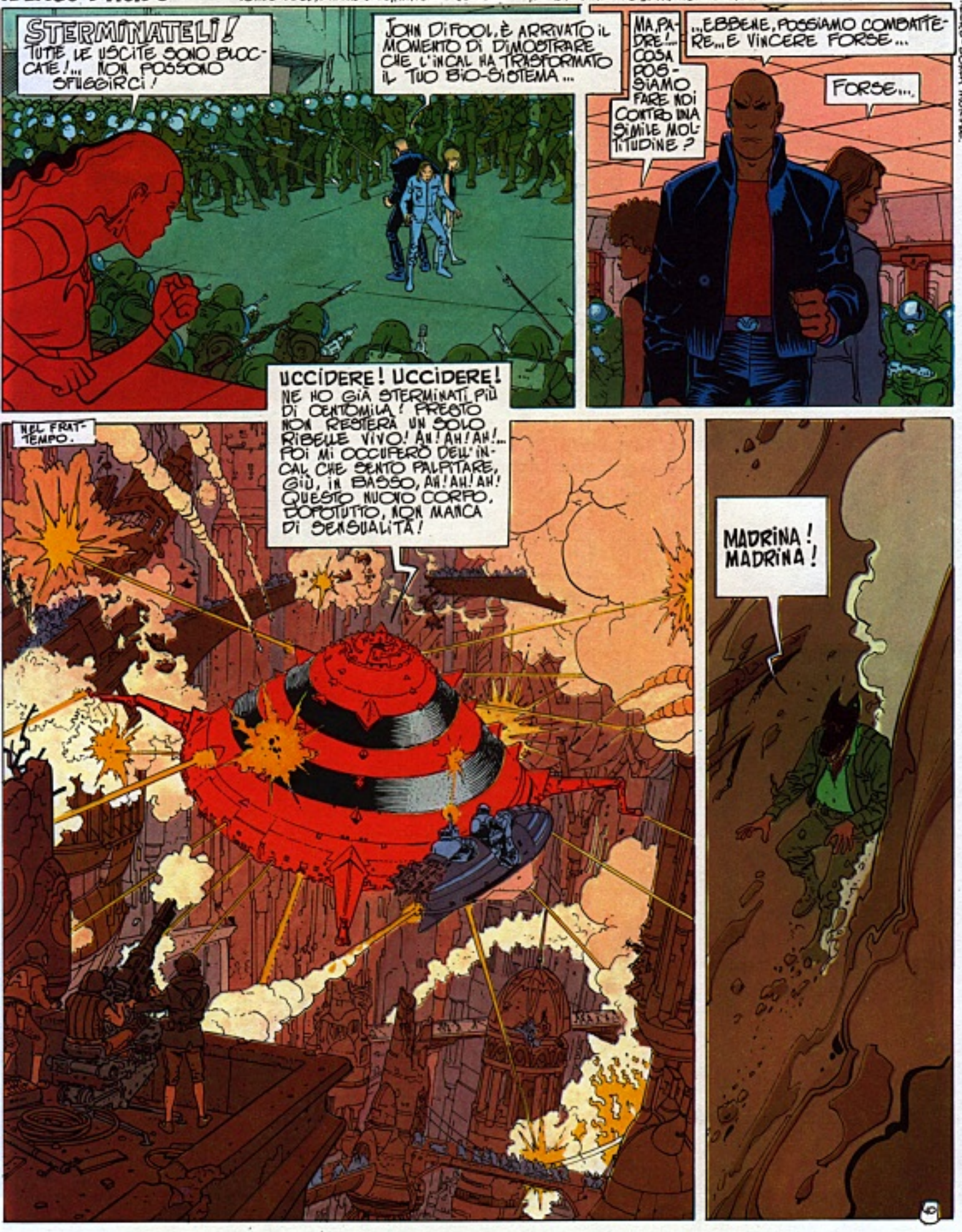

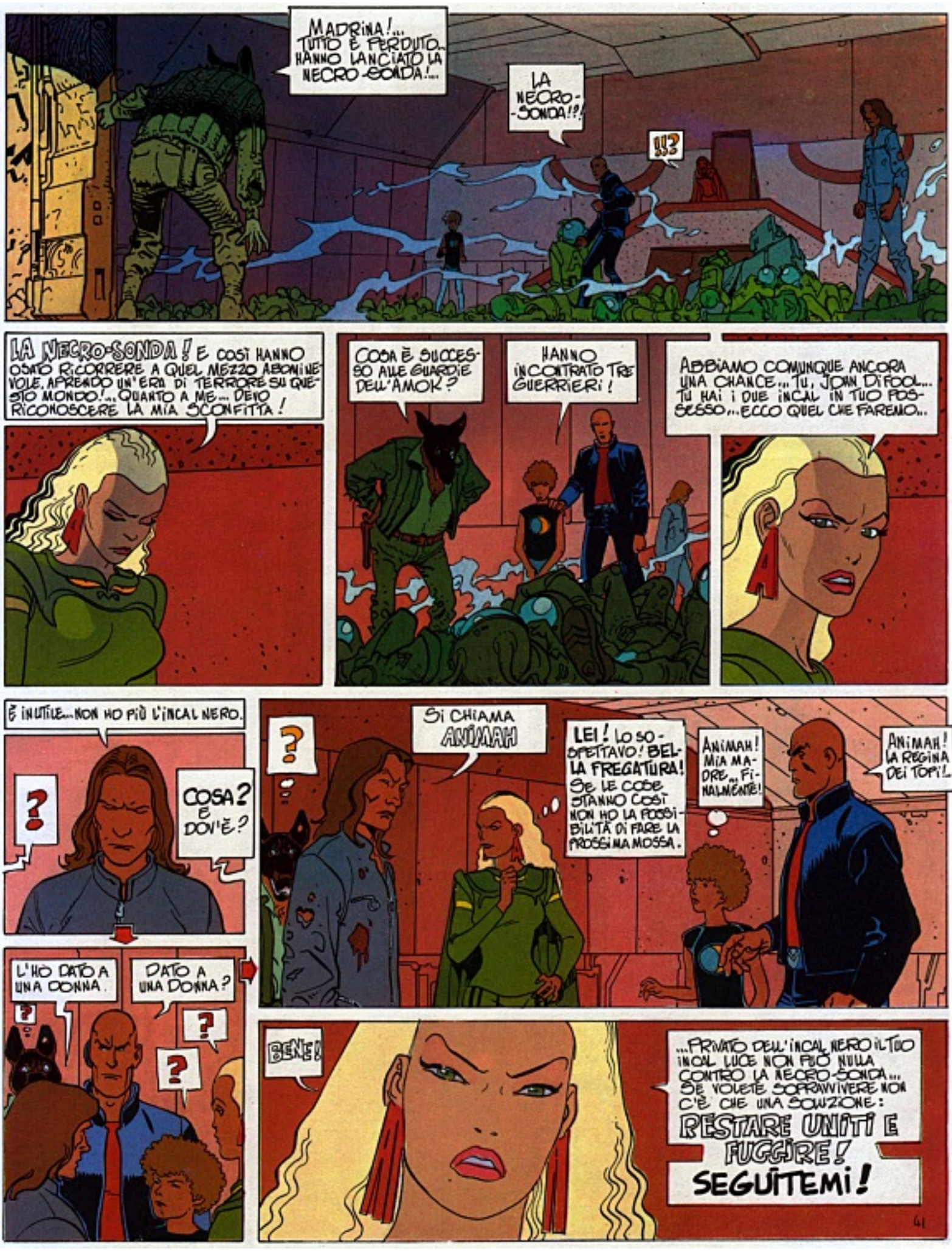
MADRINA!... TUTTO È PERDUTO... HANNO LANCIATO LA NECRO-SONDA!...
LA NECRO-SONDA!?!
!!?
LA NECRO-SONDA! E COSÌ HANNO OSATO RICORRERE A QUEL MEZZO ABOMINEVOLE, APREADO UN'ERA DI TERRORE SU QUESTO MONDO!... QUANTO A ME... DEVO RICONOSCERE LA MIA SCONFITTA!
COSA È SUCCESSO ALLE GUARDIE DELL'AMOK?
HANNO INCONTRATO TRE GUERRIERI!
ABBIAMO COMUNQUE ANCORA UNA CHANCE... TU, JOHN DIFOOL... TU HAI I DUE INCAL IN TUO POSSESSO... ECCO QUEL CHE FAREMO...
È INUTILE... NON HO PIÙ L'INCAL NERO.
?
COSA? E DOV'È?
L'HO DATO A UNA DONNA.
DATO A UNA DONNA?
?
?
?
Si CHIAMA ANIMAH
LEI! LO SOSPETTAVO! BELLA FREGATURA! SE LE COSE STANNO COSÌ NON HO LA POSSIBILITÀ DI FARE LA PROSSIMA MOSSA.
ANIMAH! MIA MADRE... FINALMENTE!
ANIMAH! LA REGINA DEI TOPI!...
BENE!
...PRIVATO DELL'INCAL NERO IL TUO INCAL LUCE NON PUÒ NULLA CONTRO LA NECRO-SONDA... SE VOLETE SOPRAVVIVERE NON C'È CHE UNA SOLUZIONE: RESTARE UNITI E FUGGIRE! SEGUITEMI!

EHI! MA COSÌ CI ALLONTANIAMO DALLA SUPERFICIE!
LA SALVEZZA È VERSO IL BASSO!
EHI!...LA TERRA TREMA!
MA... IN BASSO C'È IL LAGO D'ACIDO! E NIENT'ALTRO!
QUESTO È QUELLO CHE TUTTI CREDONO...
ATTENZIONE AGLI SMOTTAMENTI!
IN REALTÀ IL LAGO D'ACIDO NASCONDE IL VASTO MONDO CHE ESISTE AL CENTRO DEL PIANETA. ...LE GRANDI GROTTE DI CRISTALLO...L'ISOLA DELLE PIRAMIDI... ANIMAH ED IO SIAMO ORIGINARIE DI QUEL MONDO SEGRETO.
NON SARETE PER CASO SORELLE?...
BRAVO!... INFATTI! ERAVAMO LE GUARDIANE DEI DUE INCAL!... MA LA TENEBRA È VENUTA E MI HA MOSTRATO L'ALTRA VIA!... ALLORA HO RUBATO L'INCAL NERO E SONO SALITA ALLA SUPERFICIE PER IMPOSSESSARMI DEL POTERE!
HO SCAMBIATO L'INCAL NERO CON LA TECNICA TECAO! HO TENTATO DI IMPADRONIRMI ANCHE DELL'INCAL LUCE, MA È INTERVENUTO JOHN DIFOOL: HA CREATO LA FATALE INTERFERENZA E HA SCATENATO LA CRISI...
...IL BUNKER SEGRETO DELL'AMOK.
PENSAVO DI RIUSCIRE E INVECE HO FALLITO! ADESSO DEVO RITORNARE IN BASSO... A QUALUNQUE COSTO...
...I DUE INCAL DEVONO ESSERE UNITI DI NUOVO!
GUARDATE! È LA NECRO-SONDA!... DISTRUGGE DA SOLA TUTTI I NOSTRI ESERCITI!...
42

CRRRK
MIEI FEDELI! CI SIETE?

CHI VA LÀ?
SONO IO, TANATAH!...
MADRINA, ATTENTA!...

SCCROOMM!
?
LA... LA GALLERIA STA CROLLANDO!

LA FRANA HA APERTO QUESTA BRECCIA!...
cook!
I MIEI POVERI FEDELI!
GUARDATE!... IL LAGO D'ACIDO!
E IL META-SCAFO!

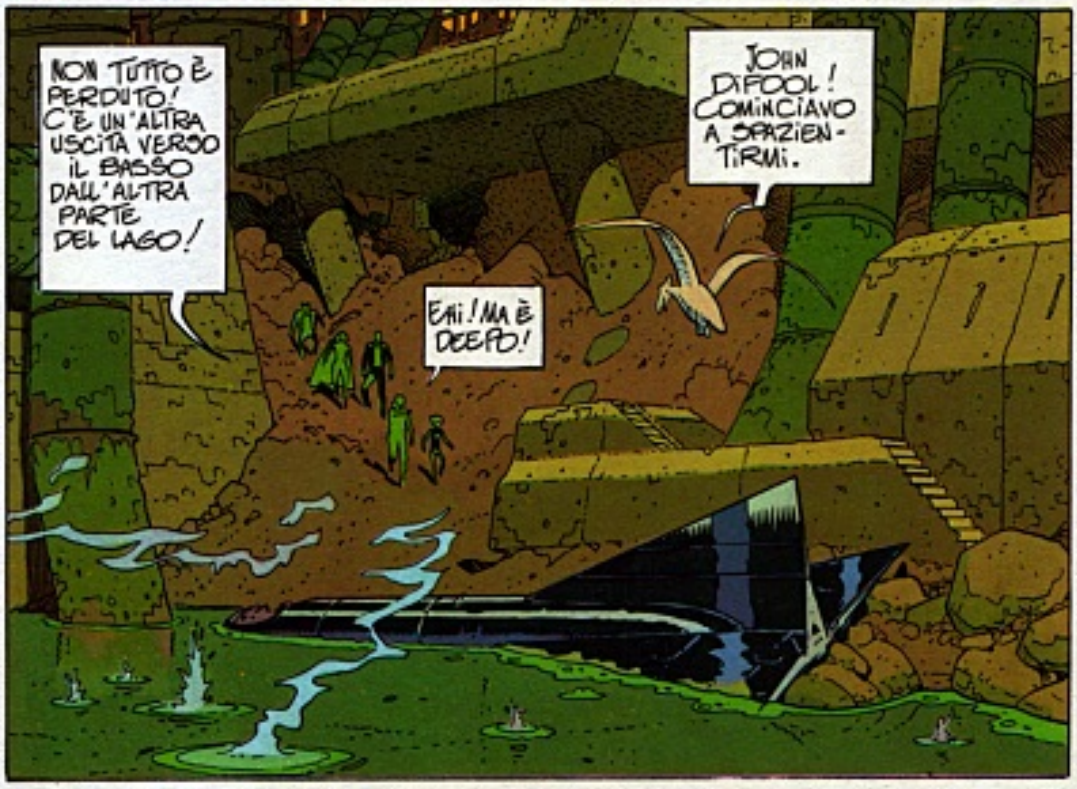
NON TUTTO È PERDUTO! C'È UN'ALTRA USCITA VERSO IL BASSO DALL'ALTRA PARTE DEL LAGO!
JOHN DIFOOL! COMINCIAVO A SPAZIENTIRMI.
EHI! MA È DEEPO!

DEI MASSI SONO CADUTI SUL META-SCAFO... QUESTO MI VA SCOSSO TERRIBILMENTE.
MALEDIZIONE! IL MOTORE È ANDATO!...

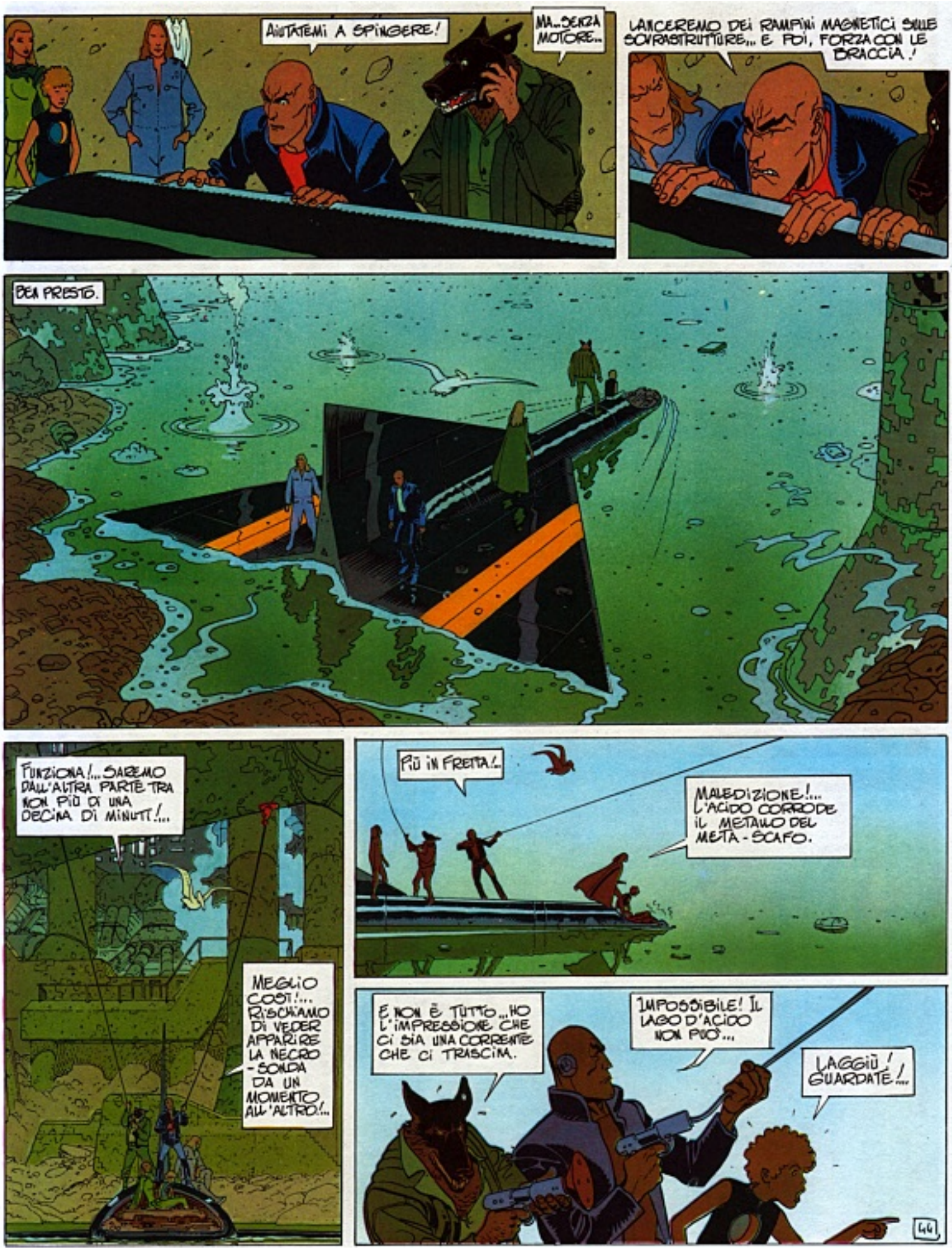
AIUTATEMI A SPINGERE!
MA... SENZA MOTORE...
LANCEREMO DEI RAMPINI MAGNETICI SULLE SOVRASTRUTTURE... E POI, FORZA CON LE BRACCIA!
BEN PRESTO.
FUNZIONA!... SAREMO DALL'ALTRA PARTE TRA NON PIÙ DI UNA DECINA DI MINUTI!...
MEGLIO COSÌ!... RISCHIAMO DI VEDER APPARIRE LA NECRO-SONDA DA UN MOMENTO ALL'ALTRO!...
PIÙ IN FRETTA!..
MALEDIZIONE!... L'ACIDO CORRODE IL METALLO DEL META-SCAFO.
E NON È TUTTO... HO L'IMPRESSIONE CHE CI SIA UNA CORRENTE CHE CI TRASCINA.
IMPOSSIBILE! IL LAGO D'ACIDO NON PUÒ...
LAGGIÙ! GUARDATE!...
44

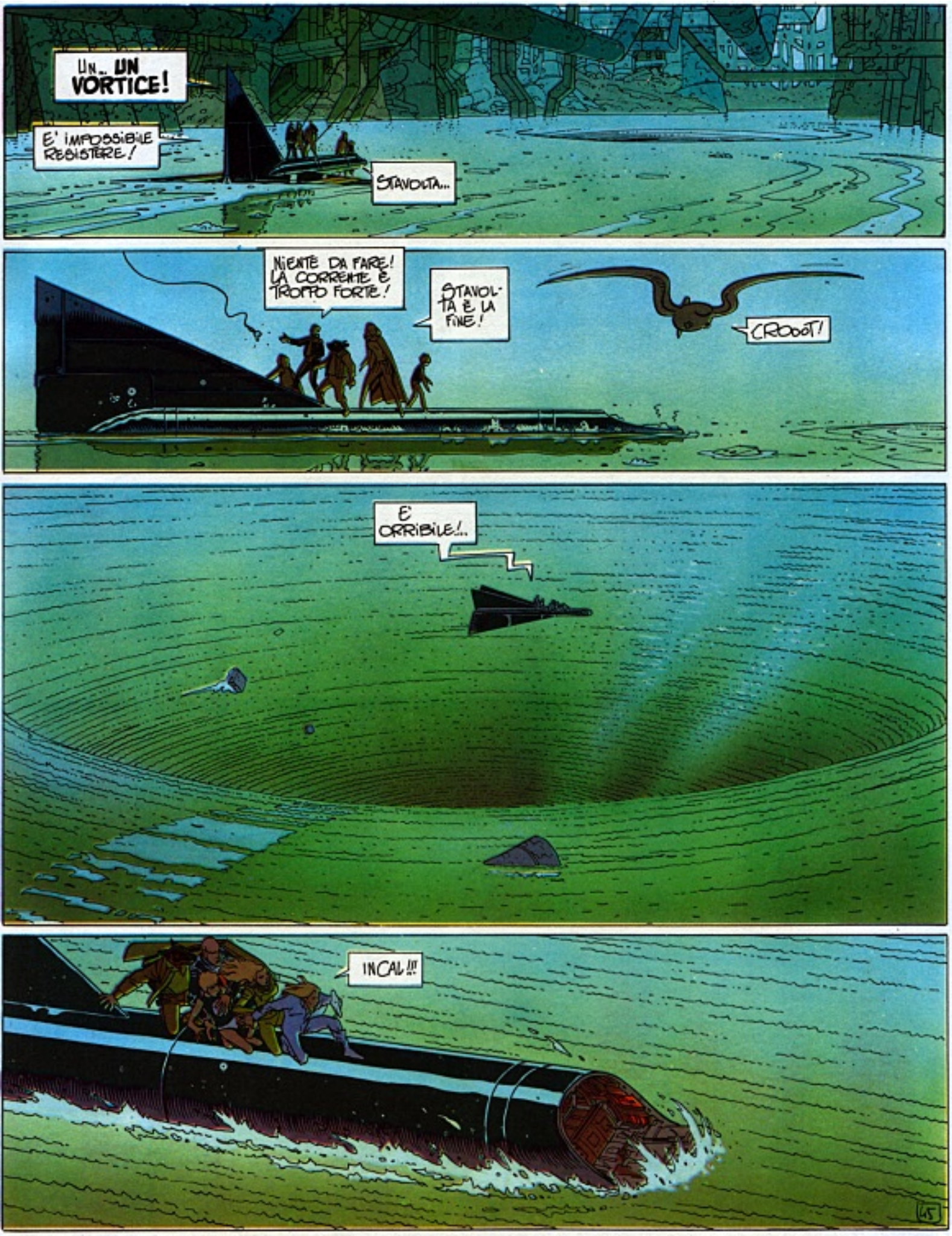
UN.. UN VORTICE!
E' IMPOSSIBILE RESISTERE!
STAVOLTA...
NIENTE DA FARE! LA CORRENTE È TROPPO FORTE!
STAVOLTA È LA FINE!
CROOOT!
È ORRIBILE!..
INCAL!!!

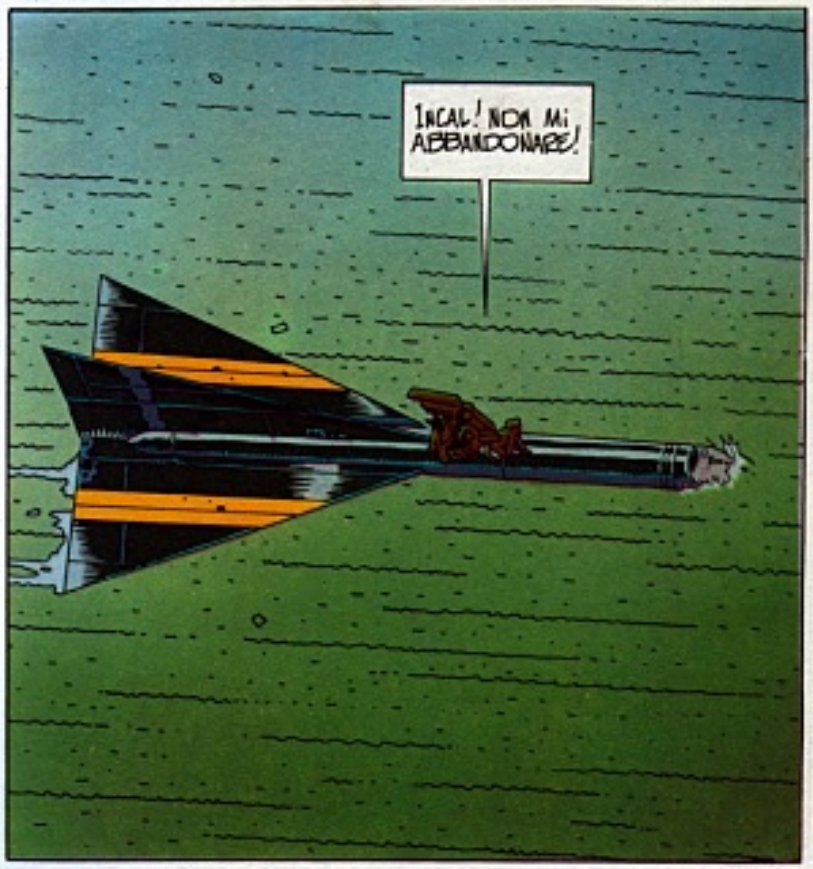

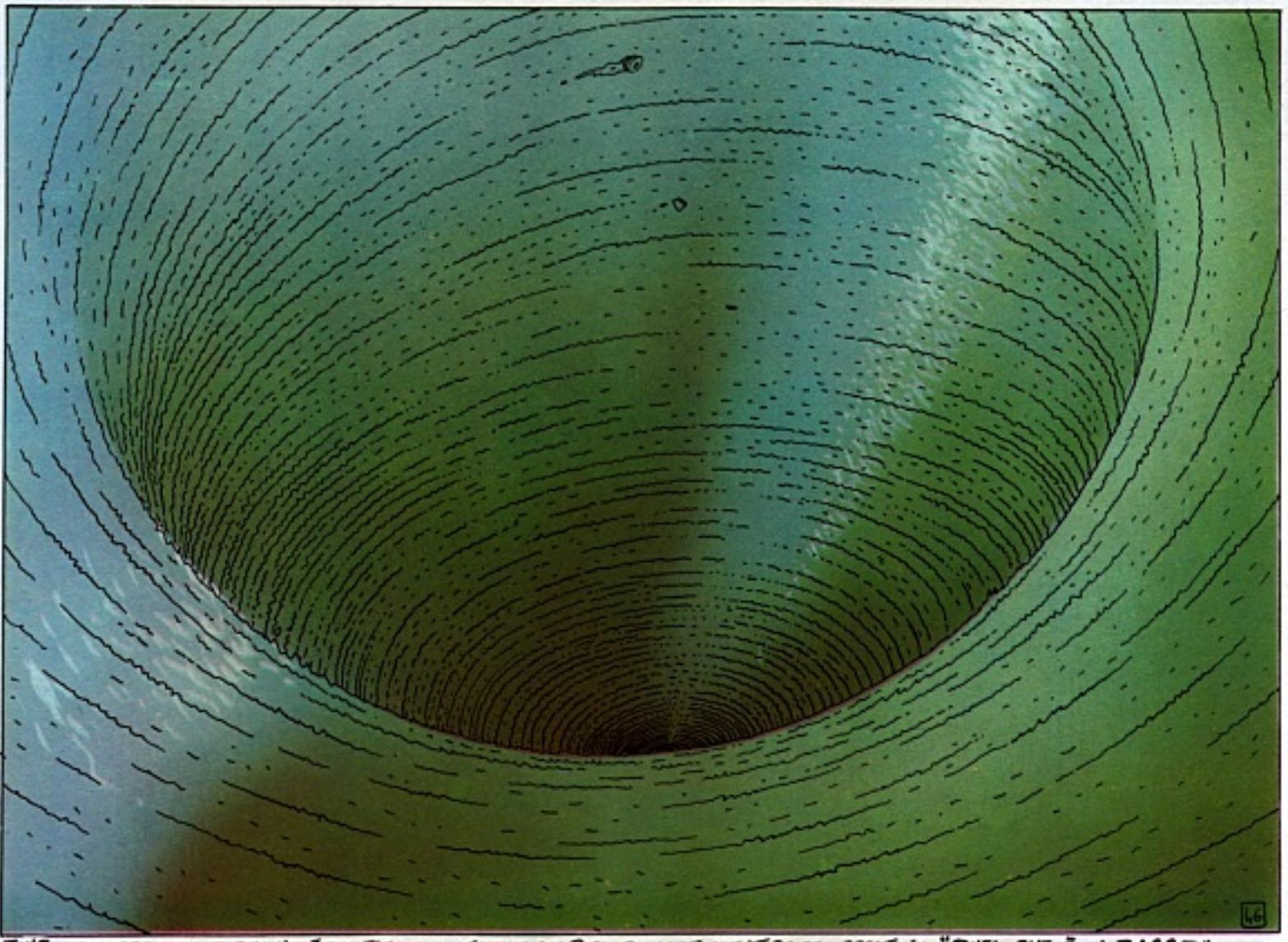

FINE DELLA SECONDA PARTE. MA JOHN DIFOOL CONTINUA LE SUE ROCAMBOLESCHE AVVENTURE, BEN PRESTO IN: "QUEL CHE È IN BASSO".

MILO MANARA

Questi splendidi volumi (i primi due già apparsi, il terzo di imminente pubblicazione) raccolgono le inquietanti avventure di Giuseppe Bergman, il personaggio più originale e complesso del comic attuale. Con questa straordinaria saga (di cui si attende con ansia il seguito, preannunciato sotto il titolo di «Le avventure asiatiche») Milo Manara è divenuto, in brevissimi anni, uno degli artisti più rappresentativi del nostro tempo.